...a la tita

JOSE MOLINA COMINO

MEDLEY BOLEROS II

BÉSAME MUCHO
(CONSUELO VELAZQUEZ)

MIRA QUE ERES LINDA
(JULIO BRITO)

TRES PALABRAS
(OSVALDO FARRÉS)

Arreglos, instrumentación y armonización para Banda de Música de José Molina Comino.

MEDLEY BOLEROS II

BANDA MUNICIPAL DE MÚSICA
ARCHIVO
Director José Molina Cemino

DIRECCION
GUION EN DO

INTRO

Maestoso ♩= 70

C. VELAZQUEZ
J. BRITO
O. FARRÉS
Arreglo e Instrumentación de J. Molina

Fl/Ob/Cl
Fliscornos
Trompetas
Trombones
Sax
Bajos
Maracas
Bombo/Platos
Timbales
Bateria

BESAME MUCHO

♩= 100

BANDA MUNICIPAL DE MÚSICA
ALMEDINILLA (Córdoba)
ARCHIVO
Director José Molina Comino

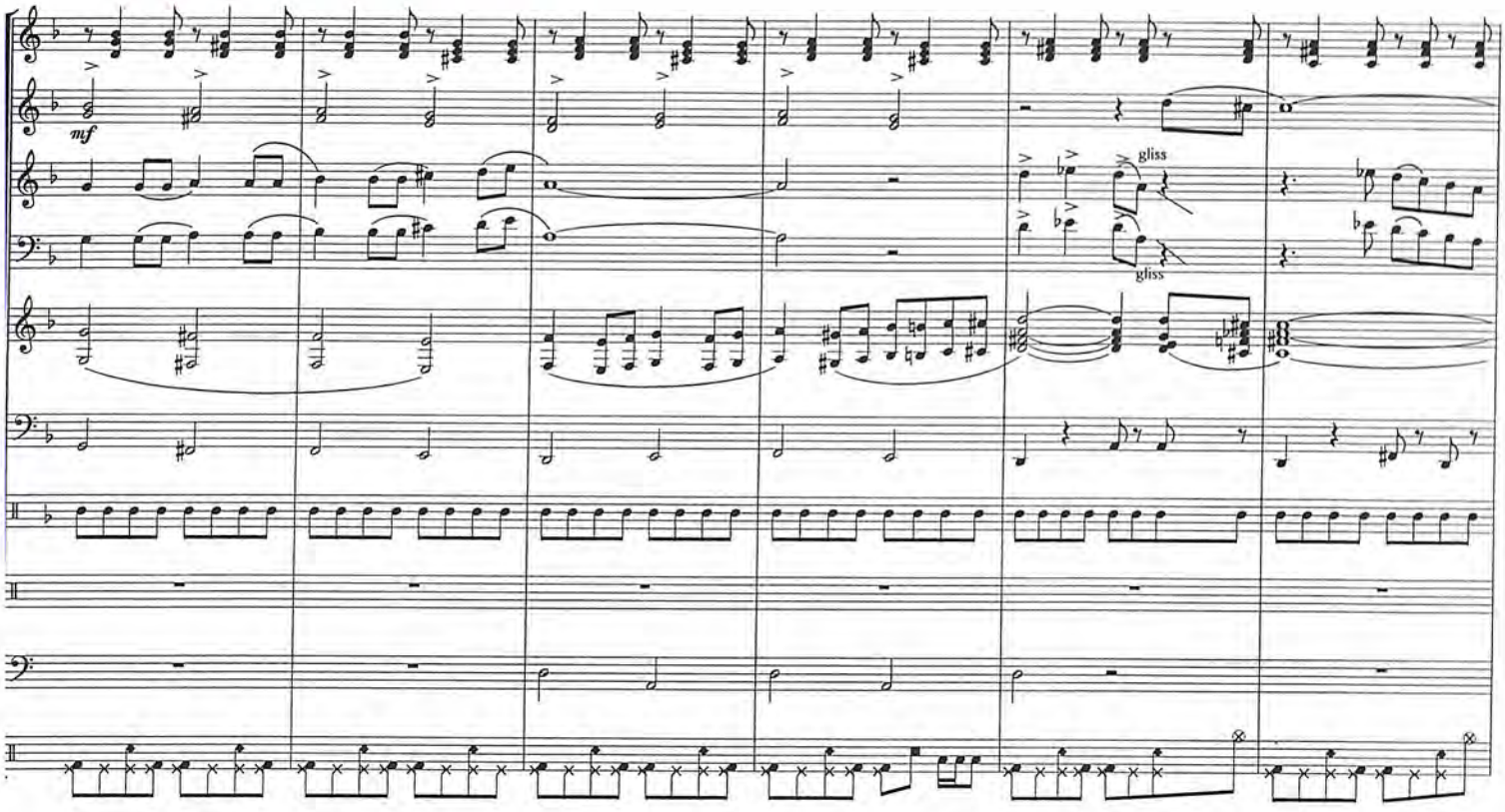

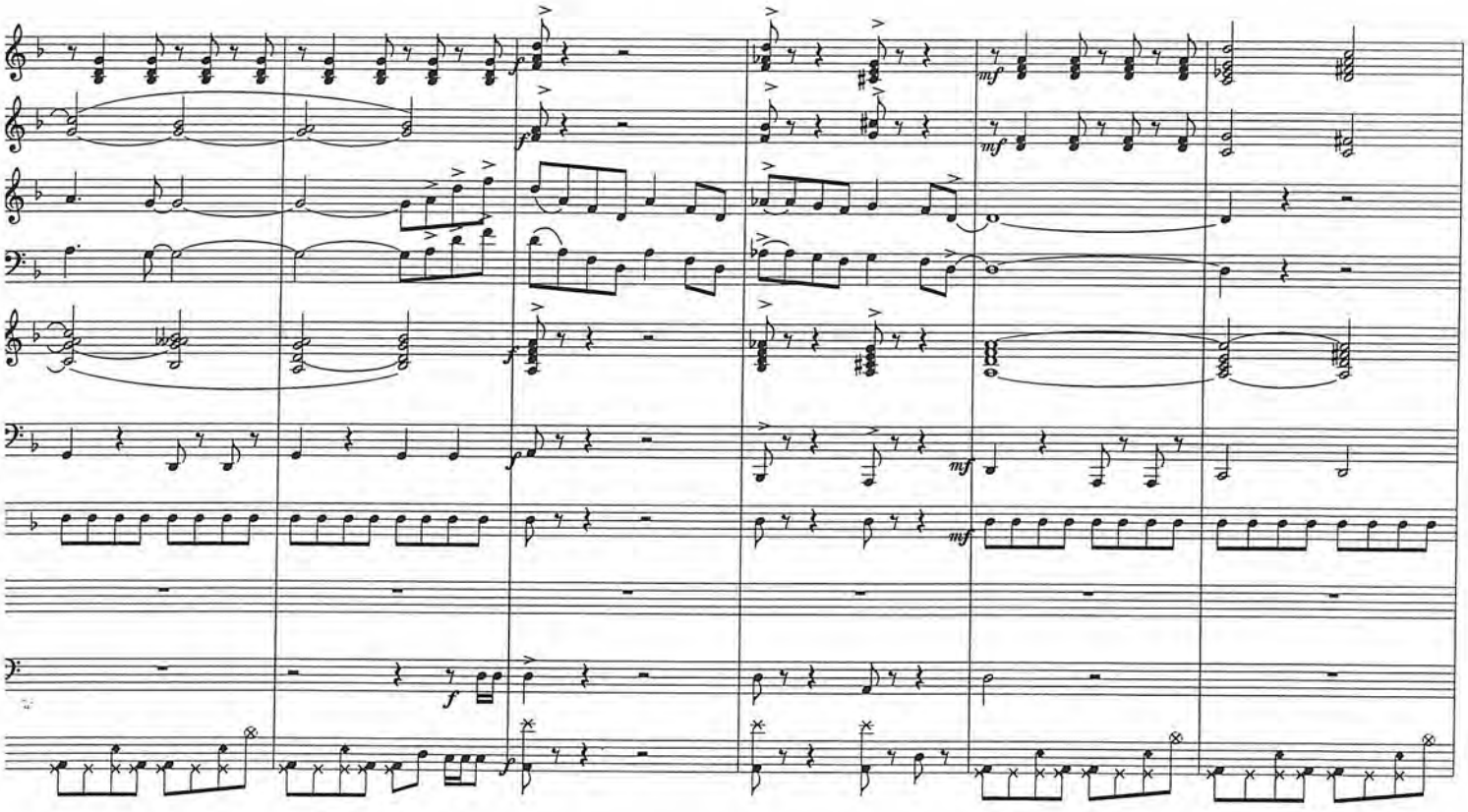

BANDA MUNICIPAL DE MÚSICA
ALMEDINILLA (Córdoba)
ARCHIVO
Director José Molina Contino

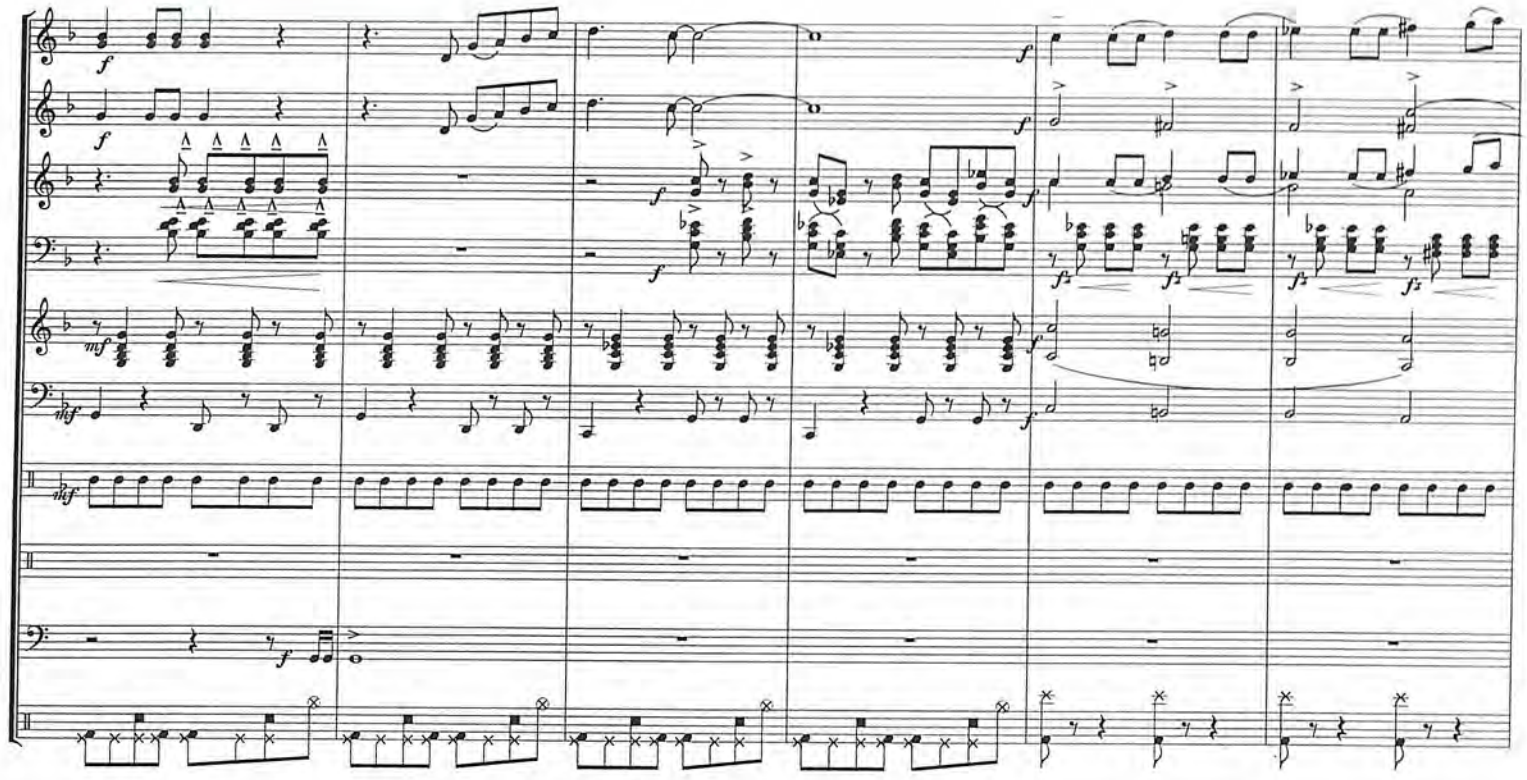

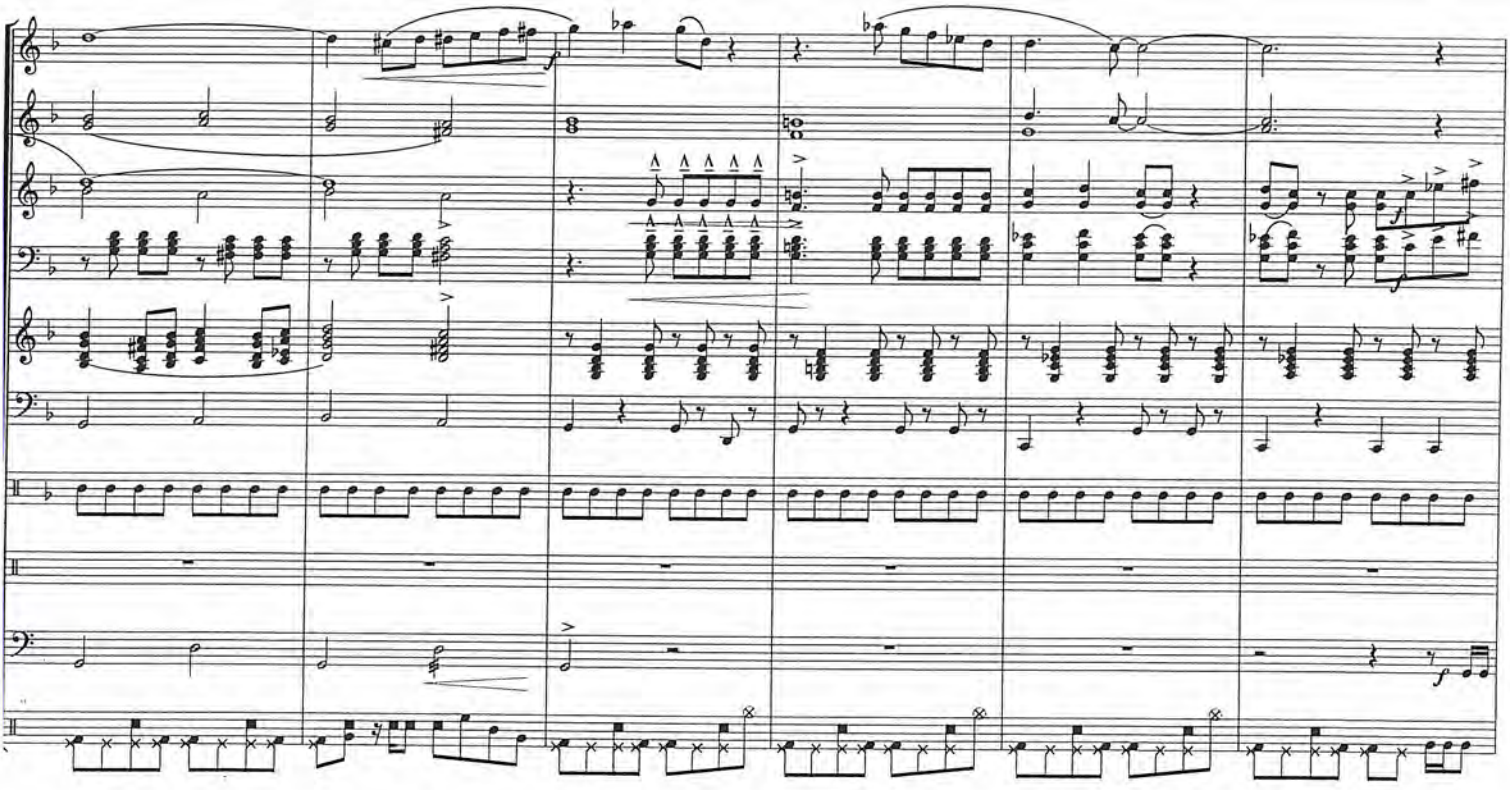

BANDA MUNICIPAL DE MÚSICA
ALMEDINILLA (Córdoba)
ARCHIVO
Director José Molina Comino

MIRA QUE ERES LINDA

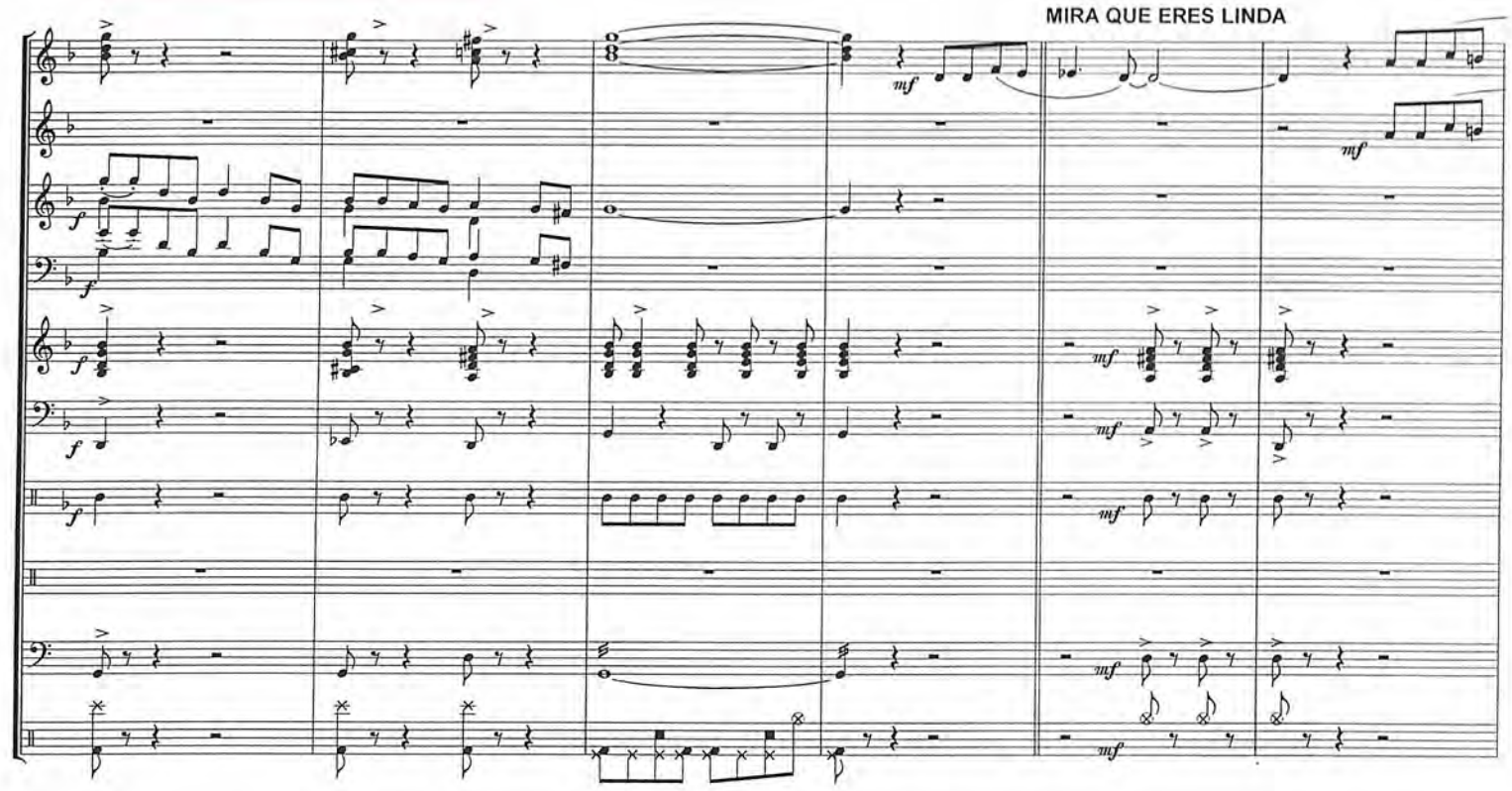

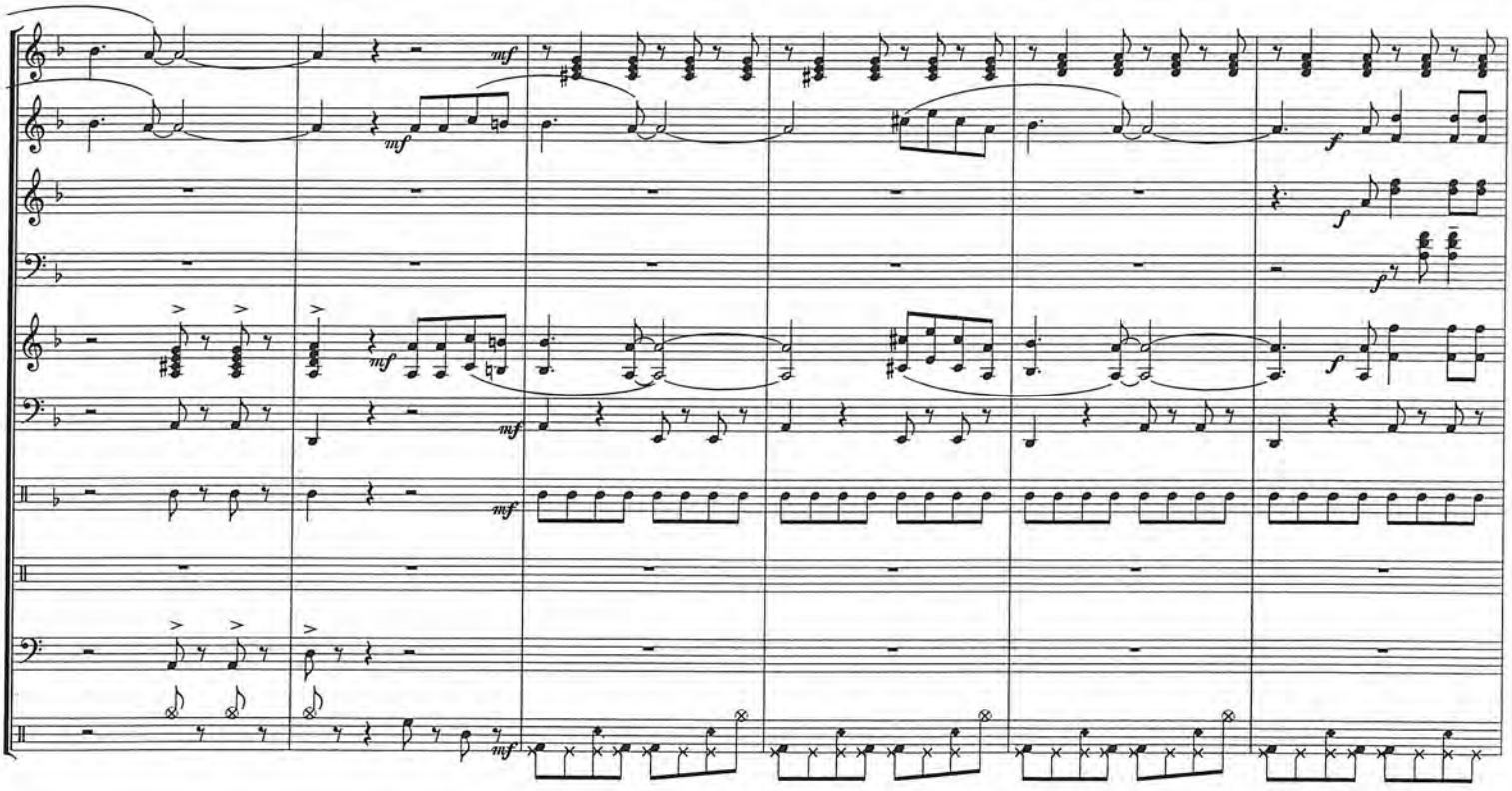

BANDA MUNICIPAL DE MÚSICA
ALMEDINILLA (Córdoba)
ARCHIVO
Director José Molina Comino

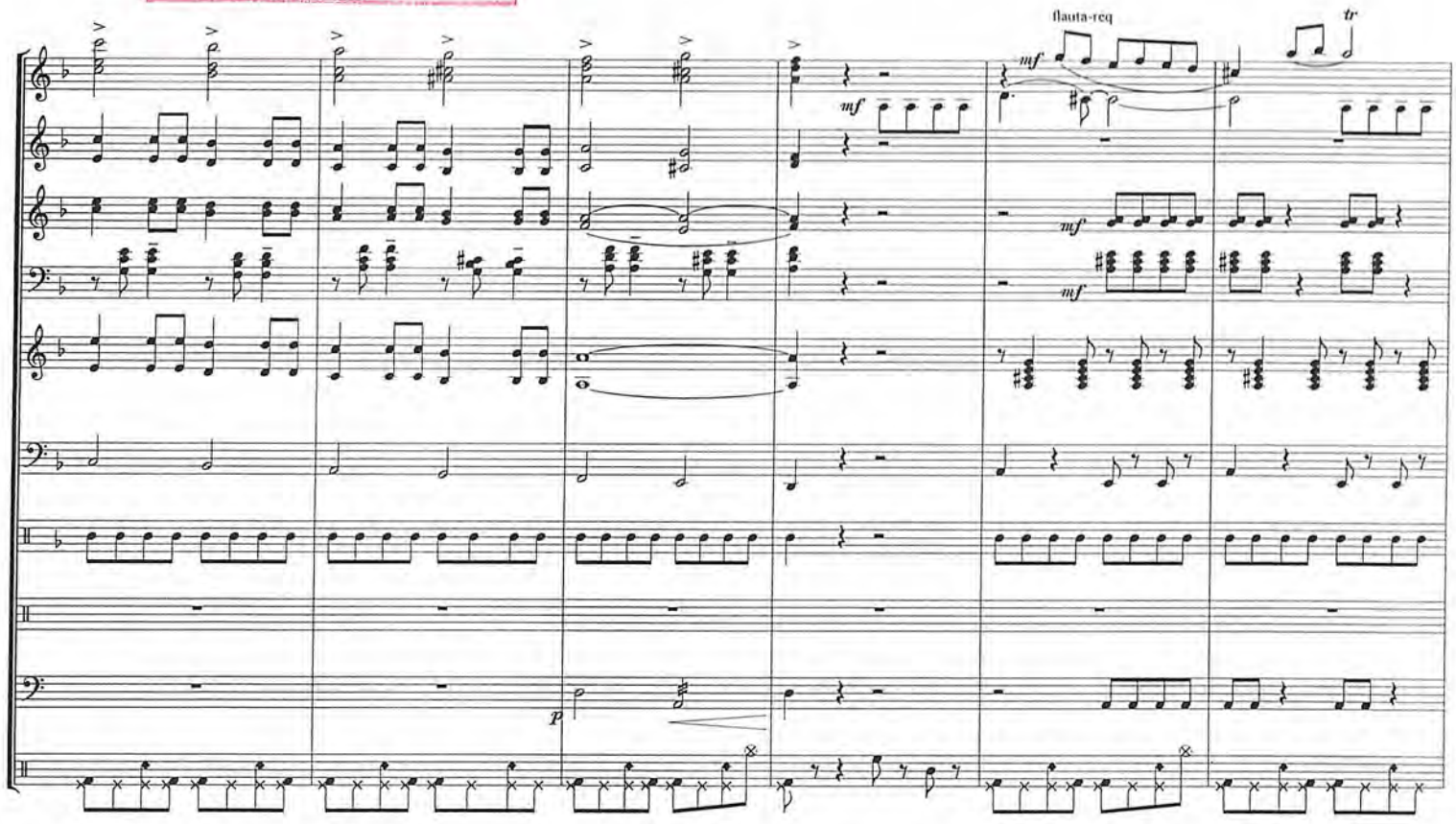

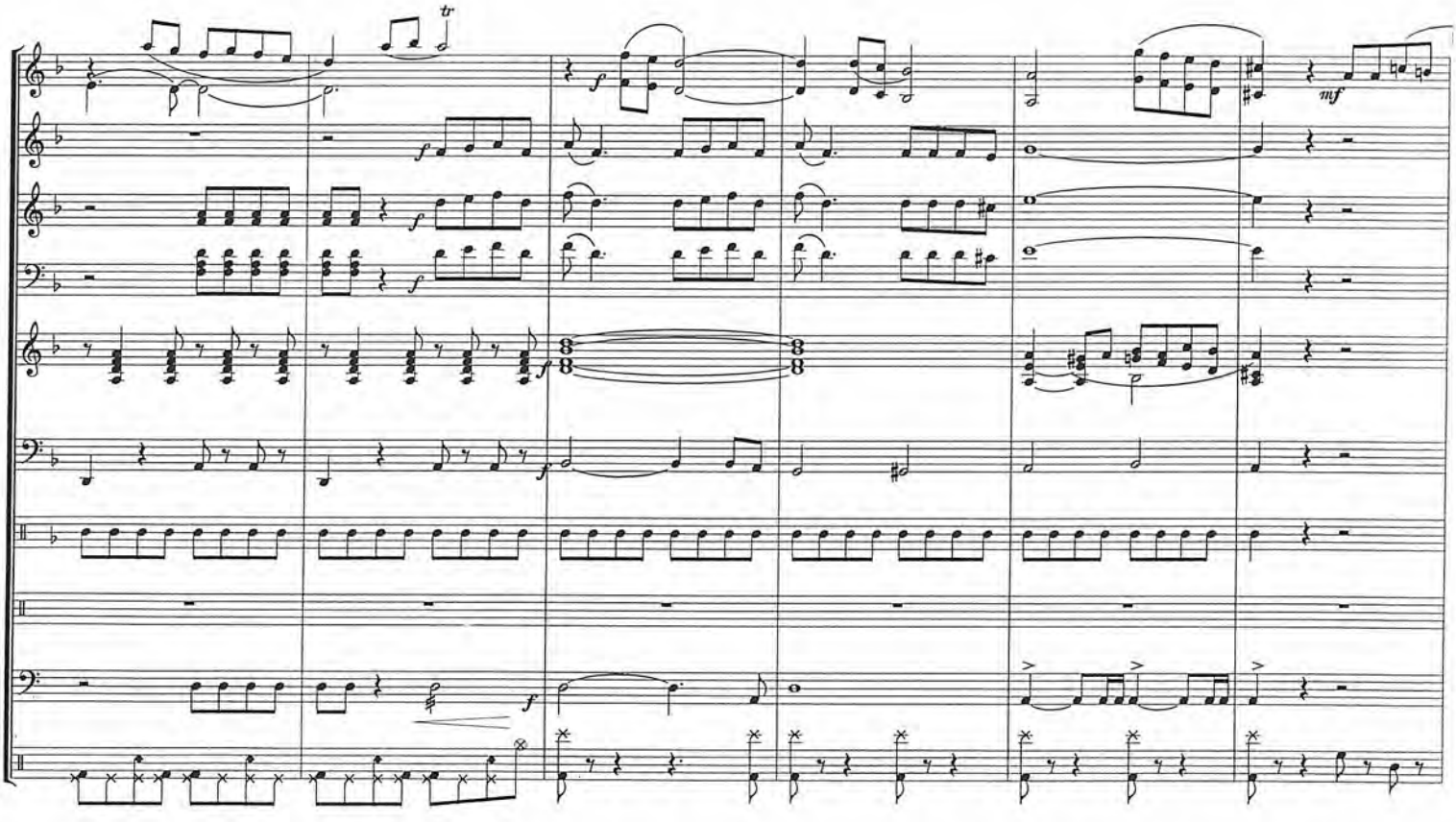

BANDA MUNICIPAL DE MÚSICA
ALMEDINILLA (Córdoba)
ARCHIVO
Director José Molina Comino

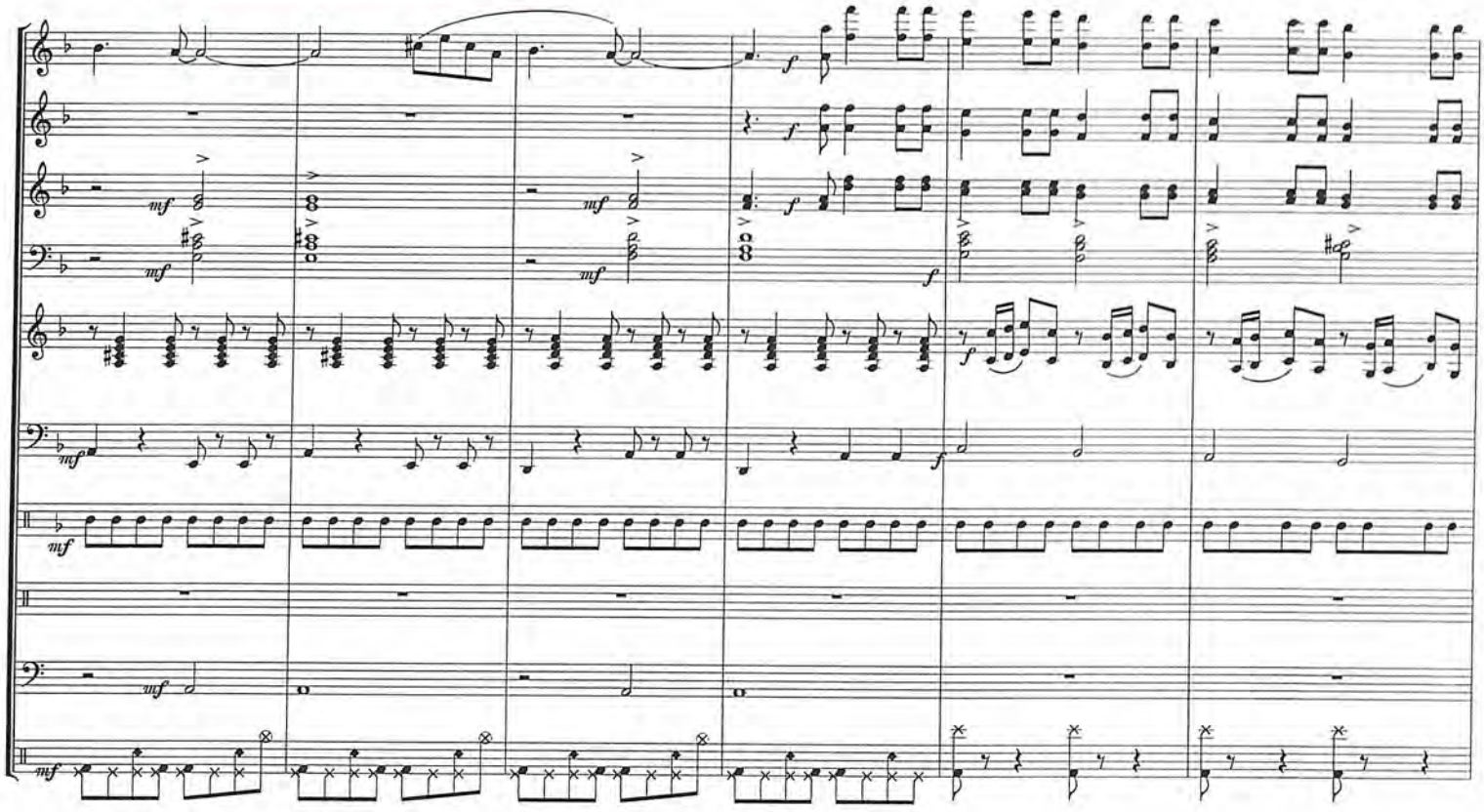

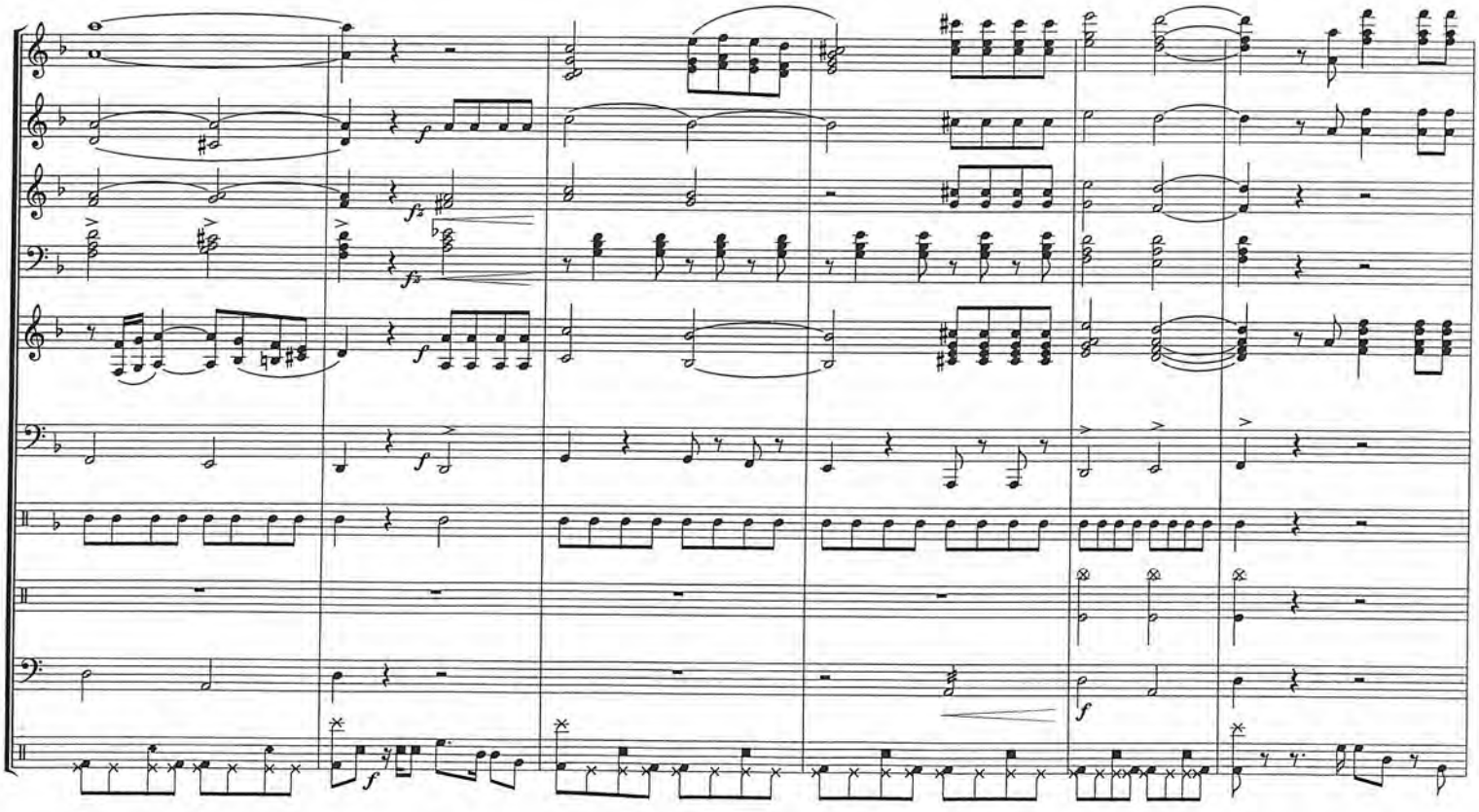

BANDA MUNICIPAL DE MÚSICA
ALMEDINILLA (Córdoba)
ARCHIVO
Director José Molina Comino

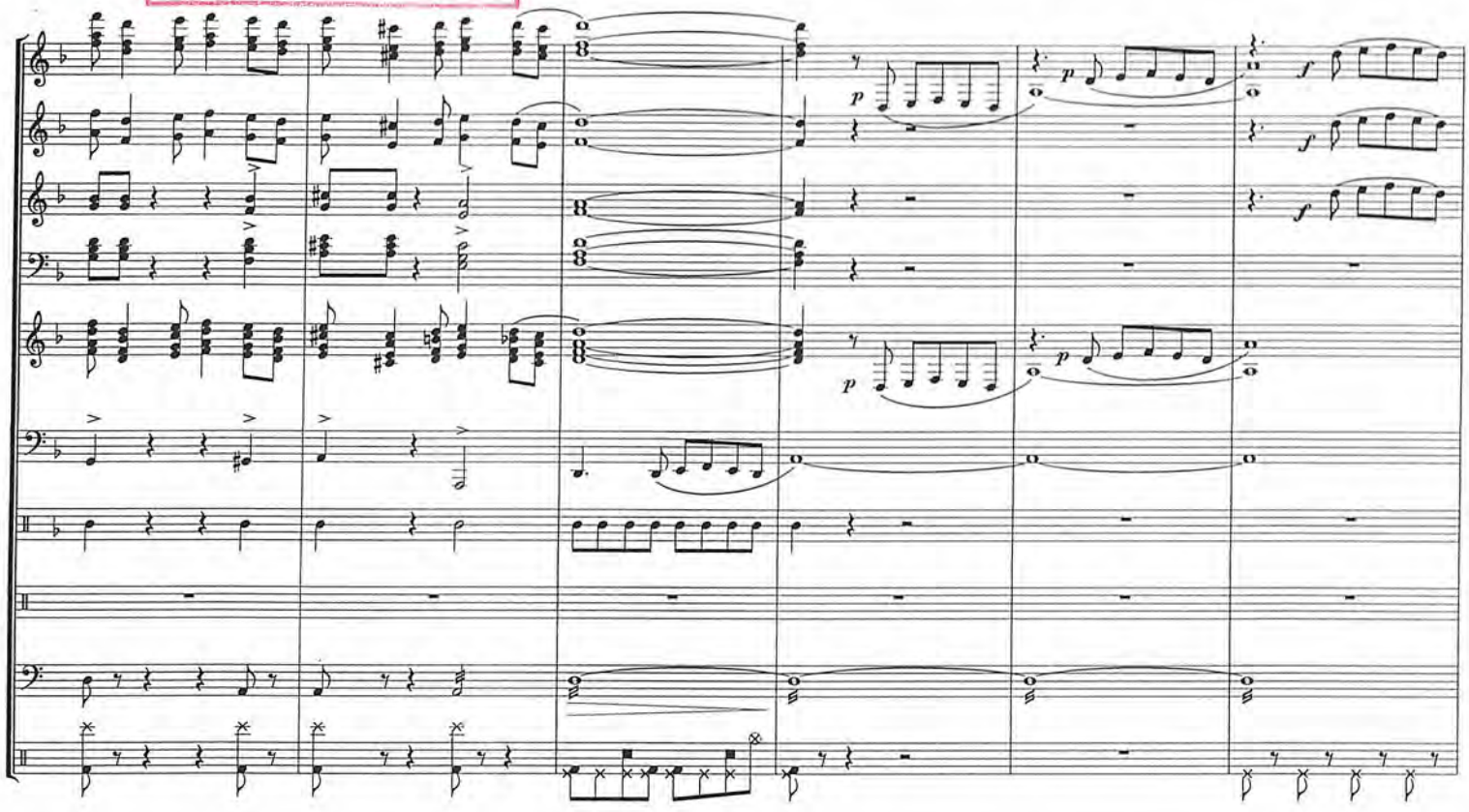

TRES PALABRAS

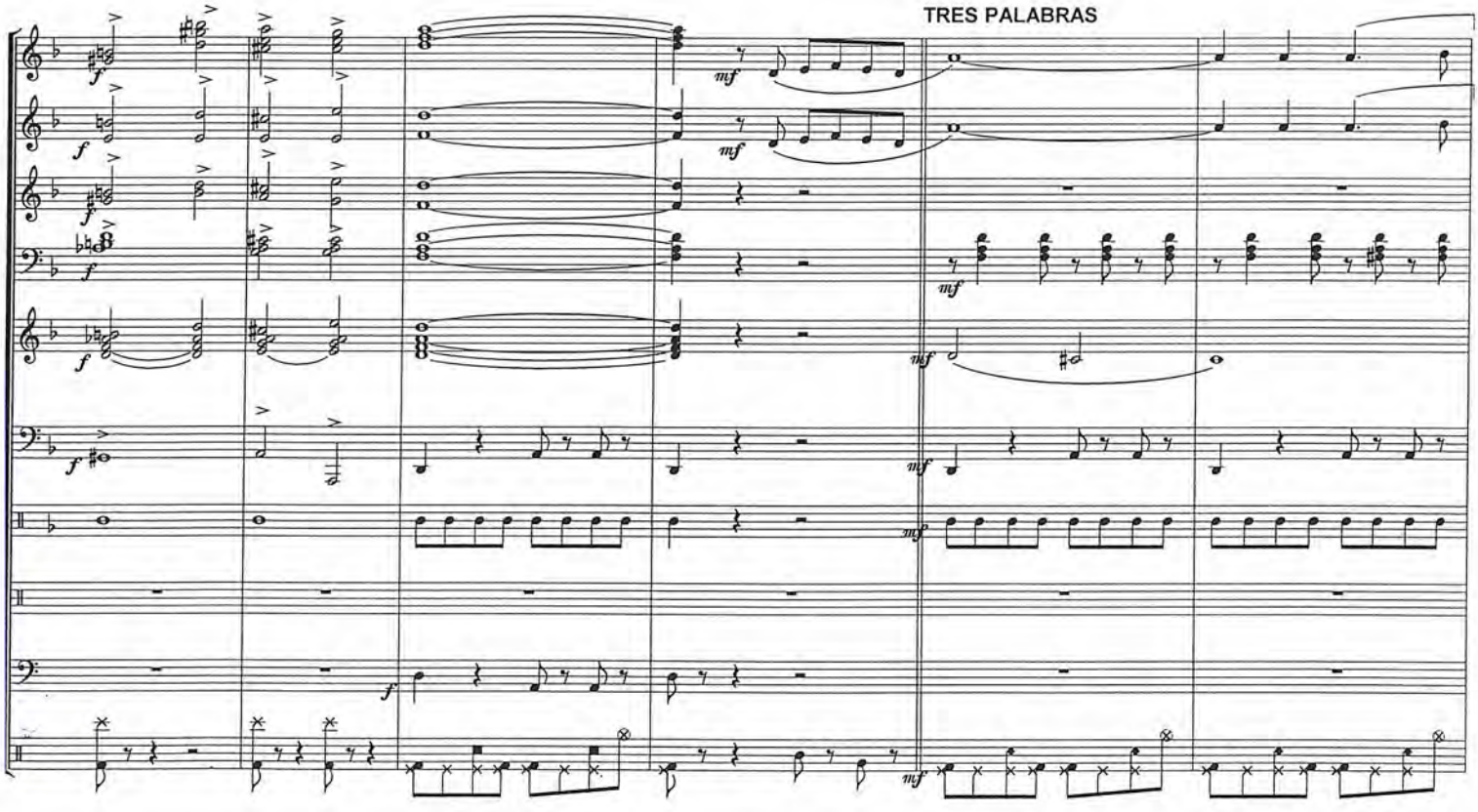

BANDA MUNICIPAL DE MÚSICA
ALMEDINILLA (Córdoba)
ARCHIVO
Director José Molina Comino

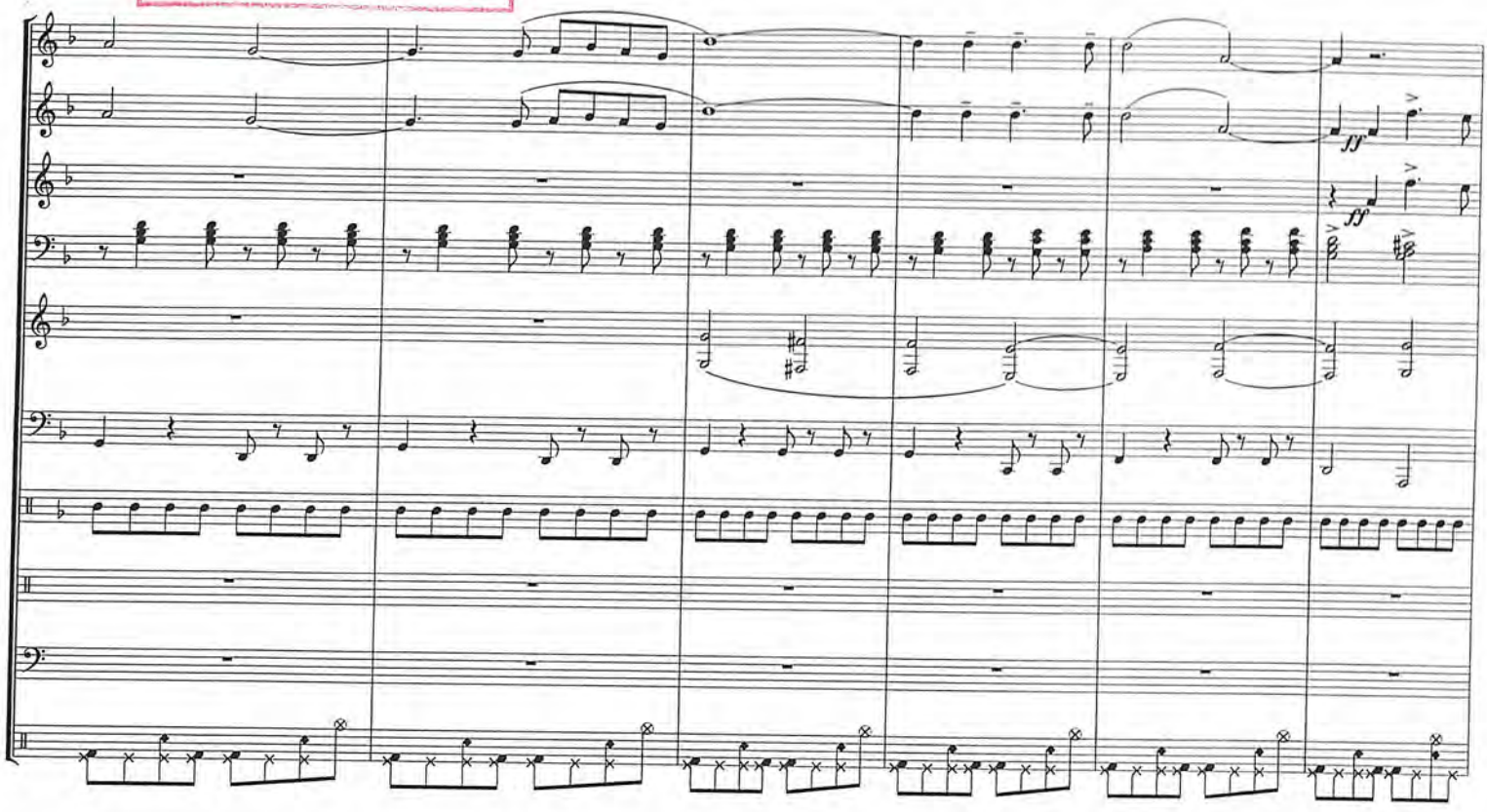

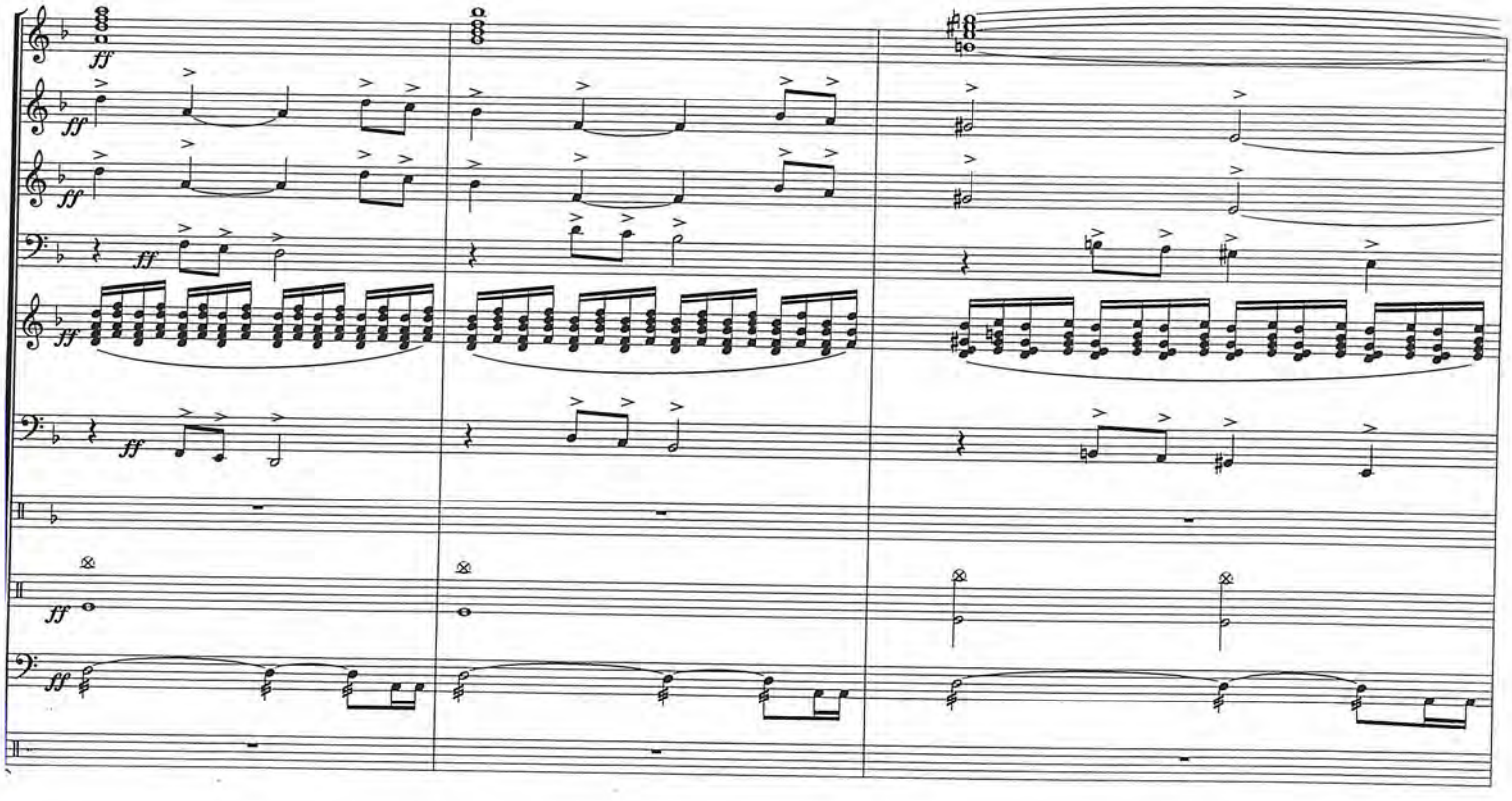

BANDA MUNICIPAL DE MÚSICA
ALMEDINILLA (Córdoba)
ARCHIVO
Director José Molina Camino

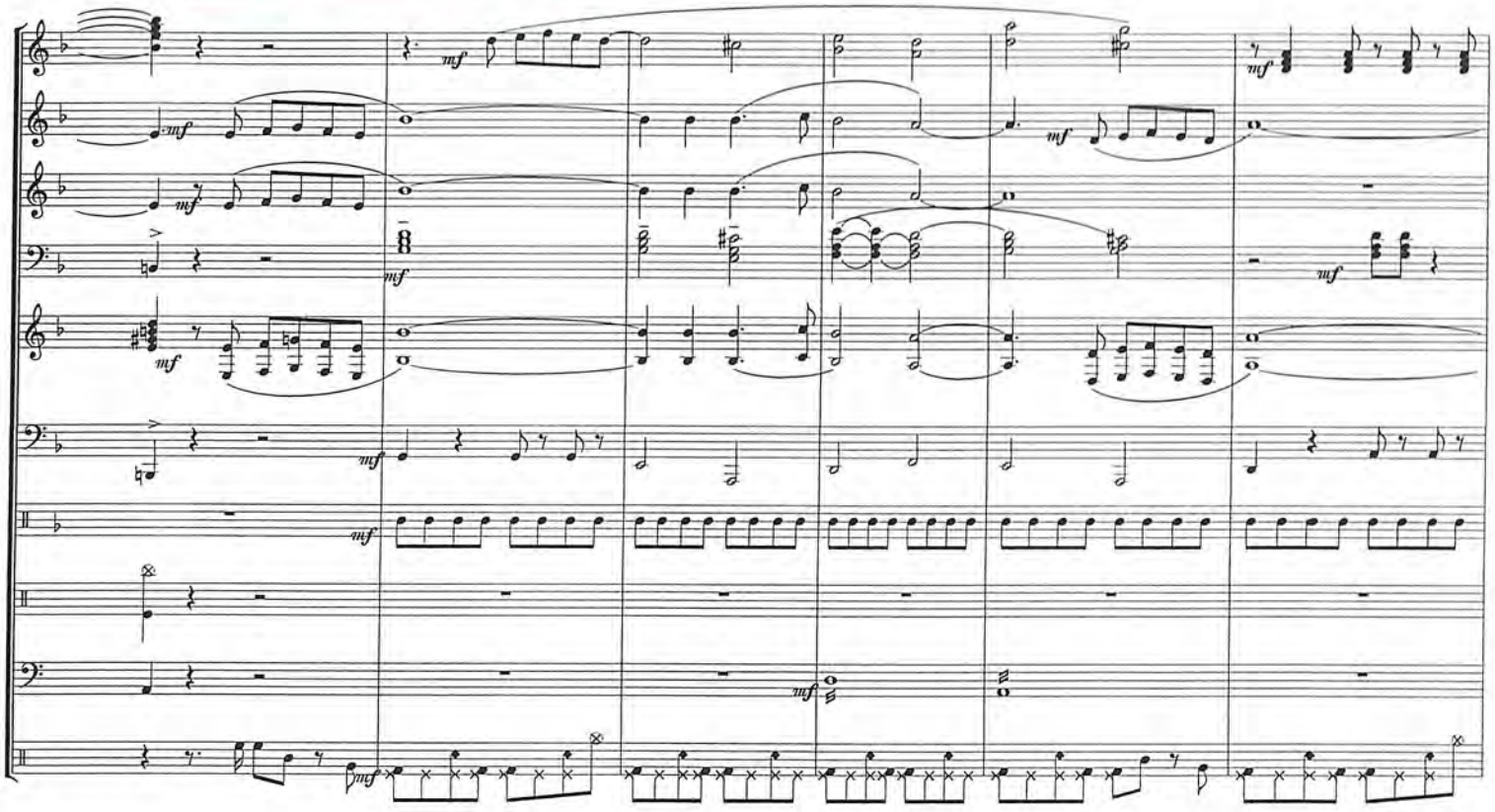

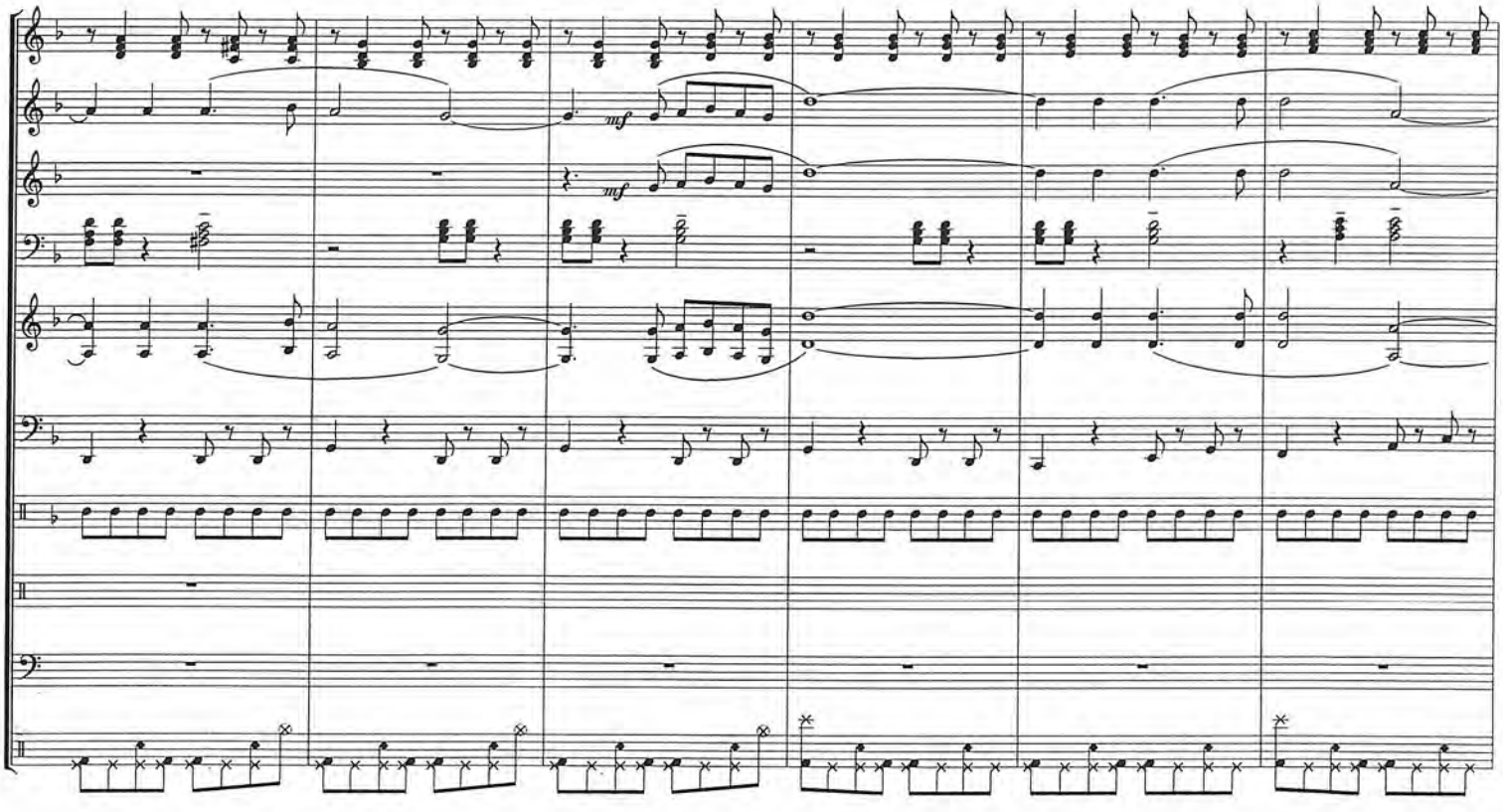

BANDA MUNICIPAL DE MÚSICA
ALMEDINILLA (Córdoba)
ARCHIVO
Director José Molina Camino

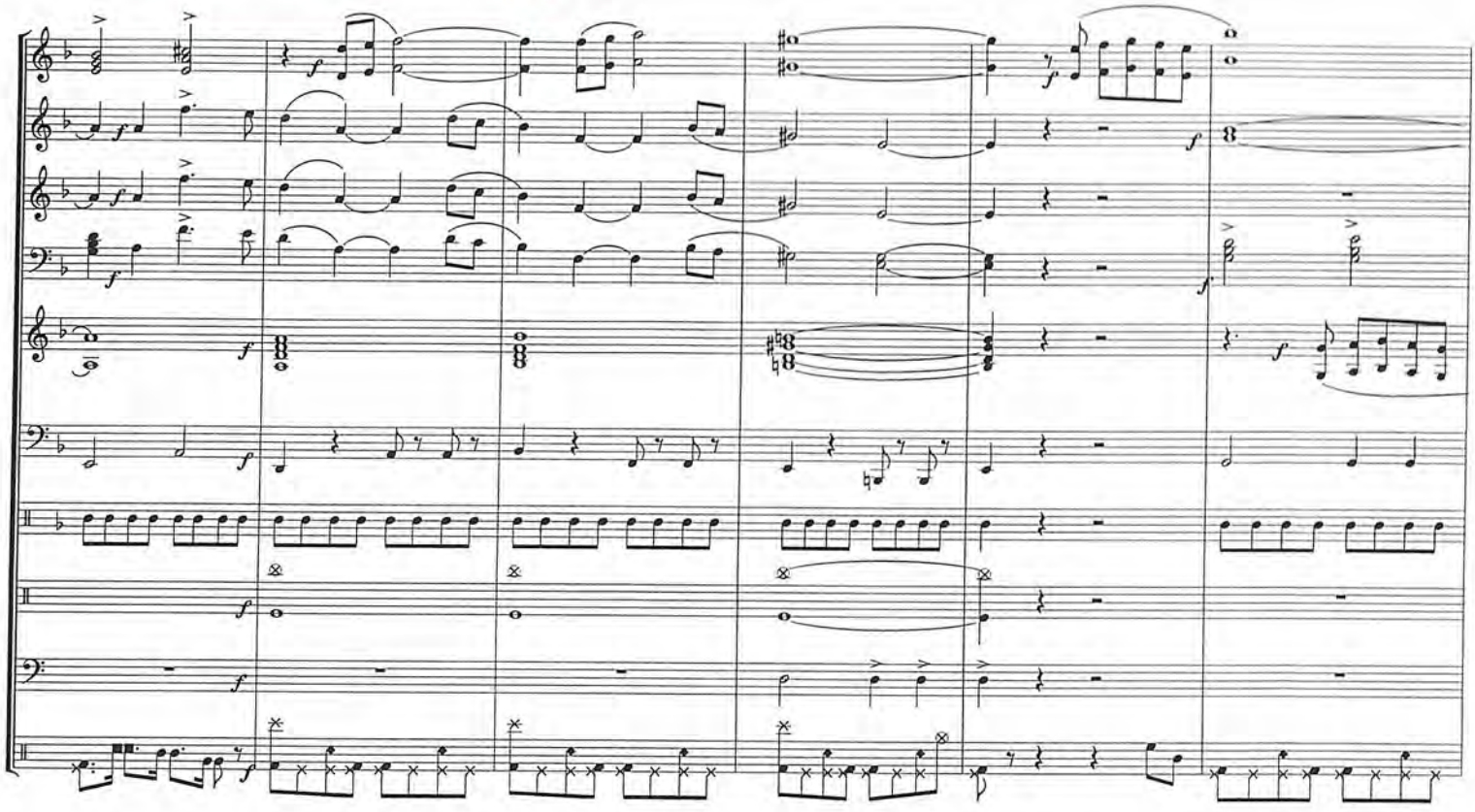

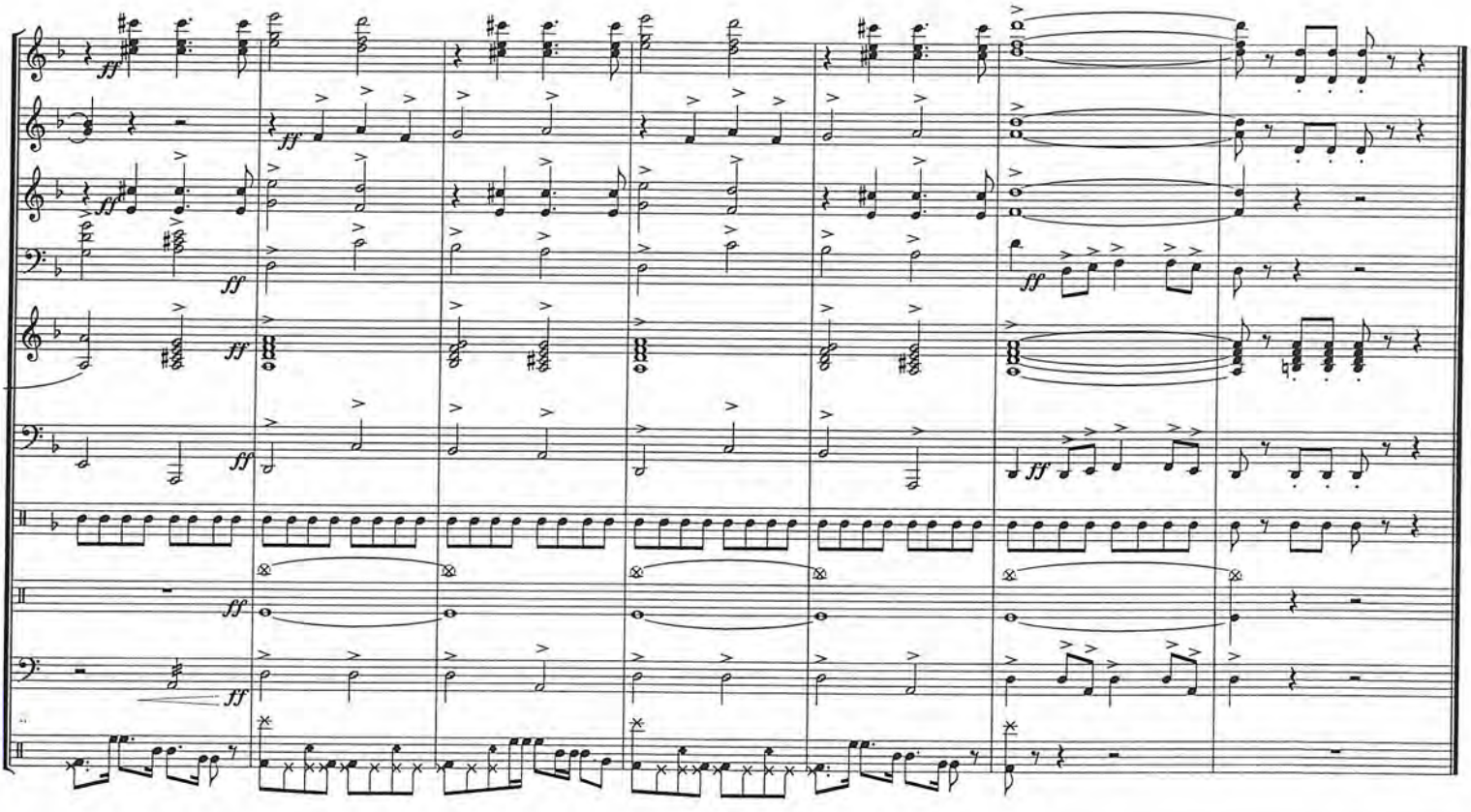

MEDLEY BOLEROS II

BANDA MUNICIPAL DE MÚSICA
ALMEDINILLA (Córdoba)
ARCHIVO
Director José Molina Comino

REQUINTO

C. VELAZQUEZ
J. BRITO
O. FARRÉS
Arreglo e Instrumentación de J. Molina

Maestoso

♩= 70

ff

14

♩= 100

2

f

8

def. flauta

mf

tr

oblig.

mf

1

2

mf

ff

11

f

ff

MEDLEY BOLEROS II

BANDA MUNICIPAL DE MÚSICA
ALMEDINILLA (Córdoba)
ARCHIVO
Director José Molina Cumino

FLAUTA

C. VELAZQUEZ
J. BRITO
O. FARRÉS
Arreglo e Instrumentación de J. Molina

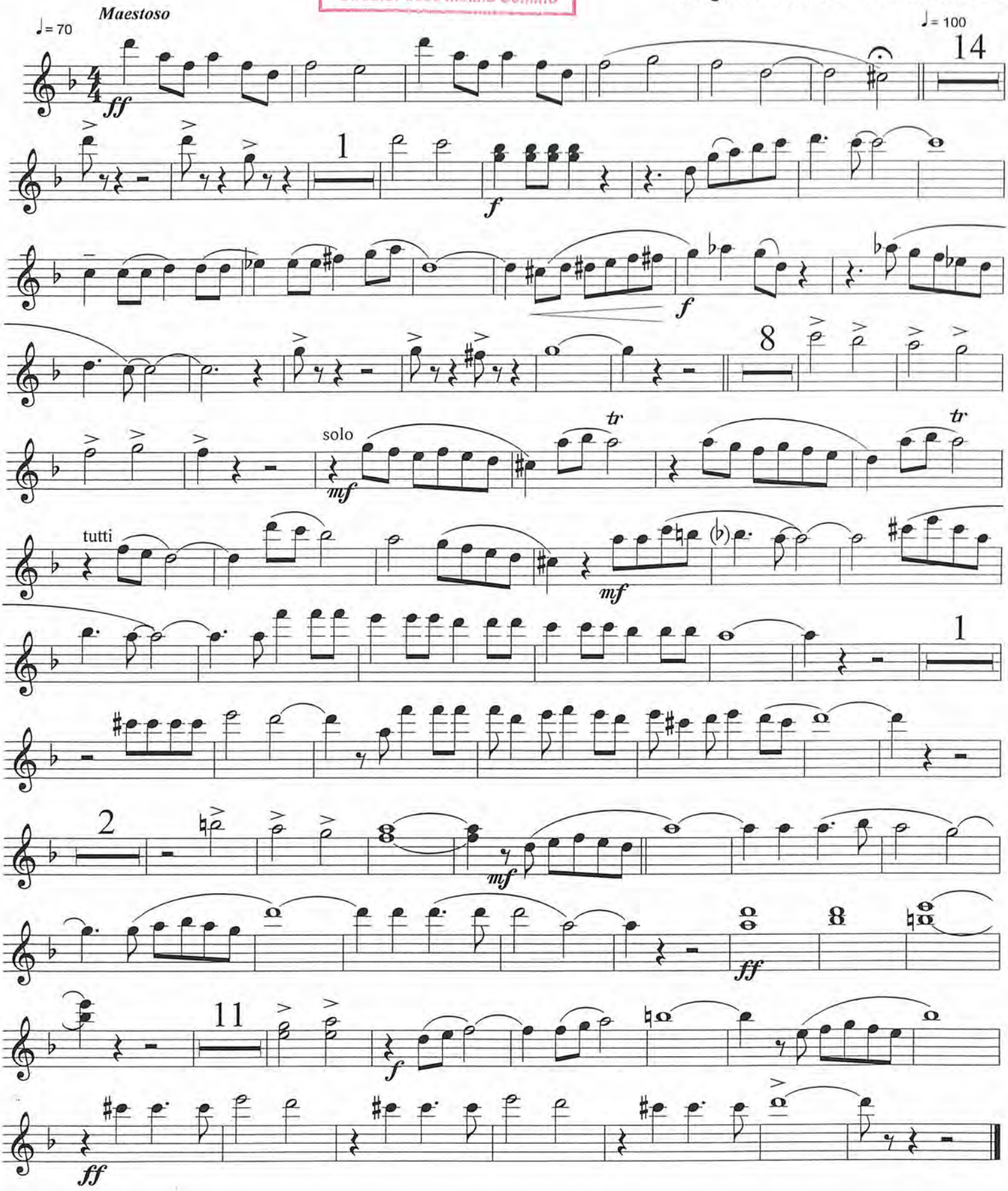

MEDLEY BOLEROS II

OBOE

BANDA MUNICIPAL DE MÚSICA
ALMEDINILLA (Córdoba)
ARCHIVO
Director José Molina Comino

C. VELAZQUEZ
J. BRITO
O. FARRÉS
Arreglo e Instrumentación de J. Molina

Maestoso

♩= 70

ff

14

♩= 100

1

f

f

8

4

mf

1

2

mf

11

ff

f

ff

MEDLEY BOLEROS II

BANDA MUNICIPAL DE MÚSICA
ALMEDINILLA (Córdoba)
ARCHIVO
Director José Molina Comino

CLARINETE Pral.

C. VELAZQUEZ
J. BRITO
O. FARRÉS
Arreglo e Instrumentación de J. Molina

Maestoso

♩= 70

ff

♩= 100

mf

mf

f

f

f

mf

mf

mf

mf

f

1

f

mf

ff

mf

mf

f

f

ff

MEDLEY BOLEROS II

BANDA MUNICIPAL DE MÚSICA
ALMEDINILLA (Córdoba)
ARCHIVO
Director José Molina Comino

CLARINETE 1º

C. VELAZQUEZ
J. BRITO
O. FARRÉS
Arreglo e Instrumentación de J. Molina

Maestoso

♩= 70

ff

♩= 100

mf

mf

f

f

f

mf

mf

mf

f

mf

f

p

f

mf

ff

mf

mf

f

f

ff

MEDLEY BOLEROS II

BANDA MUNICIPAL DE MÚSICA
ALMEDINILLA (Córdoba)
ARCHIVO
Director José Molina Comino

CLARINETE 2º

C. VELAZQUEZ
J. BRITO
O. FARRÉS
Arreglo e Instrumentación de J. Molina

Maestoso

♩= 70

ff

♩= 100

mf

mf

f

f

f

mf

mf

mf

f

p

f

mf

ff

4

mf

f

f

ff

MEDLEY BOLEROS II

BANDA MUNICIPAL DE MÚSICA
ALMEDINILLA (Córdoba)
ARCHIVO
Director José Molina Comino

CLARINETE 3º

C. VELAZQUEZ
J. BRITO
O. FARRÉS
Arreglo e Instrumentación de J. Molina

Maestoso

♩= 70

ff

♩= 100

mf

mf

f

f

f

mf

4

mf

mf

4

f

f

mf

f

p

f

mf

ff

4

mf

f

f

ff

MEDLEY BOLEROS II

BANDA MUNICIPAL DE MÚSICA
ALMEDINILLA (Córdoba)
ARCHIVO
Director José Molina Conilno

SAX ALTO 1º

C. VELAZQUEZ
J. BRITO
O. FARRÉS
Arreglo e Instrumentación de J. Molina

maestoso

♩= 70

ff

♩= 100

2

mf

f

mf

f

mf

f

mf

f

f

p

f

mf

2

ff

mf

f

ff

MEDLEY BOLEROS II

BANDA MUNICIPAL DE MÚSICA
ALMEDINILLA (Córdoba)
ARCHIVO
Director José Molina Comino

SAX ALTO 2º

C. VELAZQUEZ
J. BRITO
O. FARRÉS
Arreglo e Instrumentación de J. Molina

maestoso ♩= 70

ff

♩= 100 2

mf

f

mf

f

f

mf

f

f

mf

f

p

f

mf

2

ff

mf

f

ff

MEDLEY BOLEROS II

BANDA MUNICIPAL DE MÚSICA
ALMEDINILLA (Córdoba)
ARCHIVO
Director José Molina Camino

SAX TENOR 1º

C. VELAZQUEZ
J. BRITO
O. FARRÉS
Arreglo e Instrumentación de J. Molina

maestoso ♩= 70

ff

♩= 100 2

mf

f

mf

f

mf

f

p

f

mf

2

ff

mf

f

mf

f

ff

MEDLEY BOLEROS II

SAX TENOR 2º

BANDA MUNICIPAL DE MÚSICA
ALMEDINILLA (Córdoba)
ARCHIVO
Director José Molina Comino

C. VELAZQUEZ
J. BRITO
O. FARRÉS
Arreglo e Instrumentación de J. Molina

maestoso

♩= 70

ff

♩= 100

2

mf

f

mf

f

mf

f

mf

f

mf

f

p

f

mf

2

ff

mf

f

ff

MEDLEY BOLEROS II

BANDA MUNICIPAL DE MÚSICA
ALMEDINILLA (Córdoba)
ARCHIVO
Director José Molina Domino

SAX BARITONO

C. VELAZQUEZ
J. BRITO
O. FARRÉS
Arreglo e Instrumentación de J. Molina

maestoso

♩= 70

ff

♩= 100 2

mf

f

4

f

f

mf

mf

f

4

f

4

f

p

f

4

p

2

ff

mf

4

f

ff

MEDLEY BOLEROS II

BANDA MUNICIPAL DE MÚSICA
ALMEDINILLA (Cordoba)
ARCHIVO
Director José Molina Comino

FLISCORNO 1º

C. VELAZQUEZ
J. BRITO
O. FARRÉS
Arreglo e Instrumentación de J. Molina

maestoso

♩= 70

ff

♩= 100

mf

4

mf

mf

f

mf

f

4

mf

mf

f

3

f

3

f

f

f

mf

ff

mf

mf

f

f

ff

MEDLEY BOLEROS II

BANDA MUNICIPAL DE MÚSICA
ALMEDINILLA (Córdoba)
ARCHIVO
Director José Molina Comino

FLISCORNO 2º

C. VELAZQUEZ
J. BRITO
O. FARRÉS
Arreglo e Instrumentación de J. Molina

maestoso

♩= 70

ff

♩= 100

mf

4

mf

2

f

mf

f

f

4 3

mf

f

3

f

3

f

f

2

mf

ff

mf

mf

f

f

ff

MEDLEY BOLEROS II

TROMPETA 1º

BANDA MUNICIPAL DE MÚSICA
ALMEDINILLA (Córdoba)
ARCHIVO
Director José Molina Cortijo

C. VELAZQUEZ
J. BRITO
O. FARRÉS
Arreglo e Instrumentación de J. Molina

maestoso

♩= 70

ff

♩= 100

2

f

gliss

f

f

f

7

f

mf

f

fz

f

7

ff

mf

3

mf

f

ff

MEDLEY BOLEROS II

BANDA MUNICIPAL DE MÚSICA
ALMEDINILLA (Córdoba)
ARCHIVO
Director José Molina Camino

TROMPETA 2º

C. VELAZQUEZ
J. BRITO
O. FARRÉS
Arreglo e Instrumentación de J. Molina

maestoso

♩= 70

ff

♩= 100

2

f

gliss

f

f

7

f

mf

f

mf

fz

2

f

7

ff

4

3

mf

f

ff

MEDLEY BOLEROS II

BANDA MUNICIPAL DE MÚSICA
ALMEDINILLA (Córdoba)
ARCHIVO
Director José Molina Comino

TROMPA 1º Mib

C. VELAZQUEZ
J. BRITO
O. FARRÉS
Arreglo e Instrumentación de J. Molina

maestoso
♩= 70

ff

♩= 100

mf

4

mf

f

mf

4

mf

mf

f

3

f

3

f

f

f

3

ff

mf

3

mf

f

f

ff

MEDLEY BOLEROS II

TROMPA 2º Mib

BANDA MUNICIPAL DE MÚSICA
ALMEDINILLA (Córdoba)
ARCHIVO
Director José Molina Comino

C. VELAZQUEZ
J. BRITO
O. FARRÉS
Arreglo e Instrumentación de J. Molina

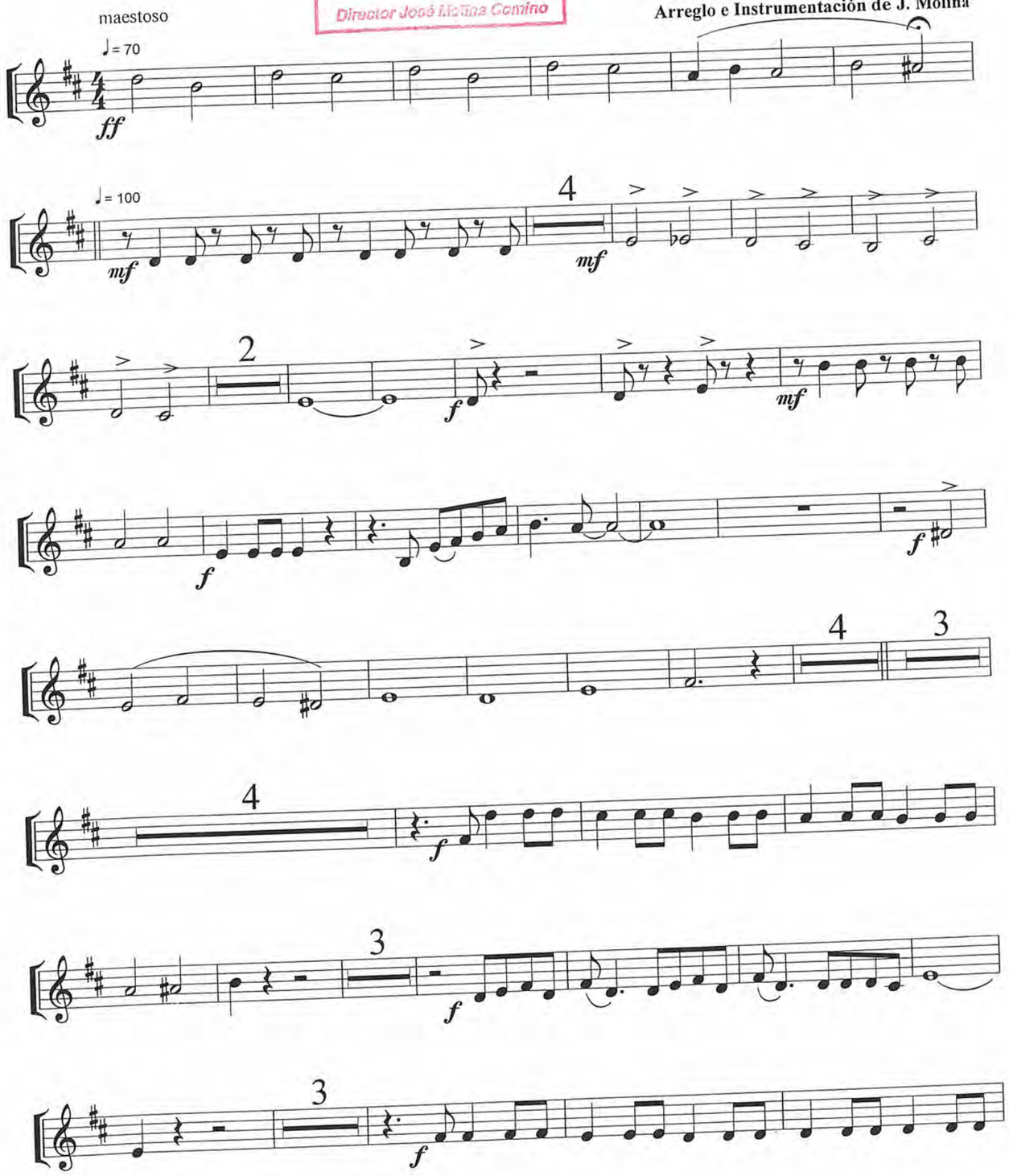

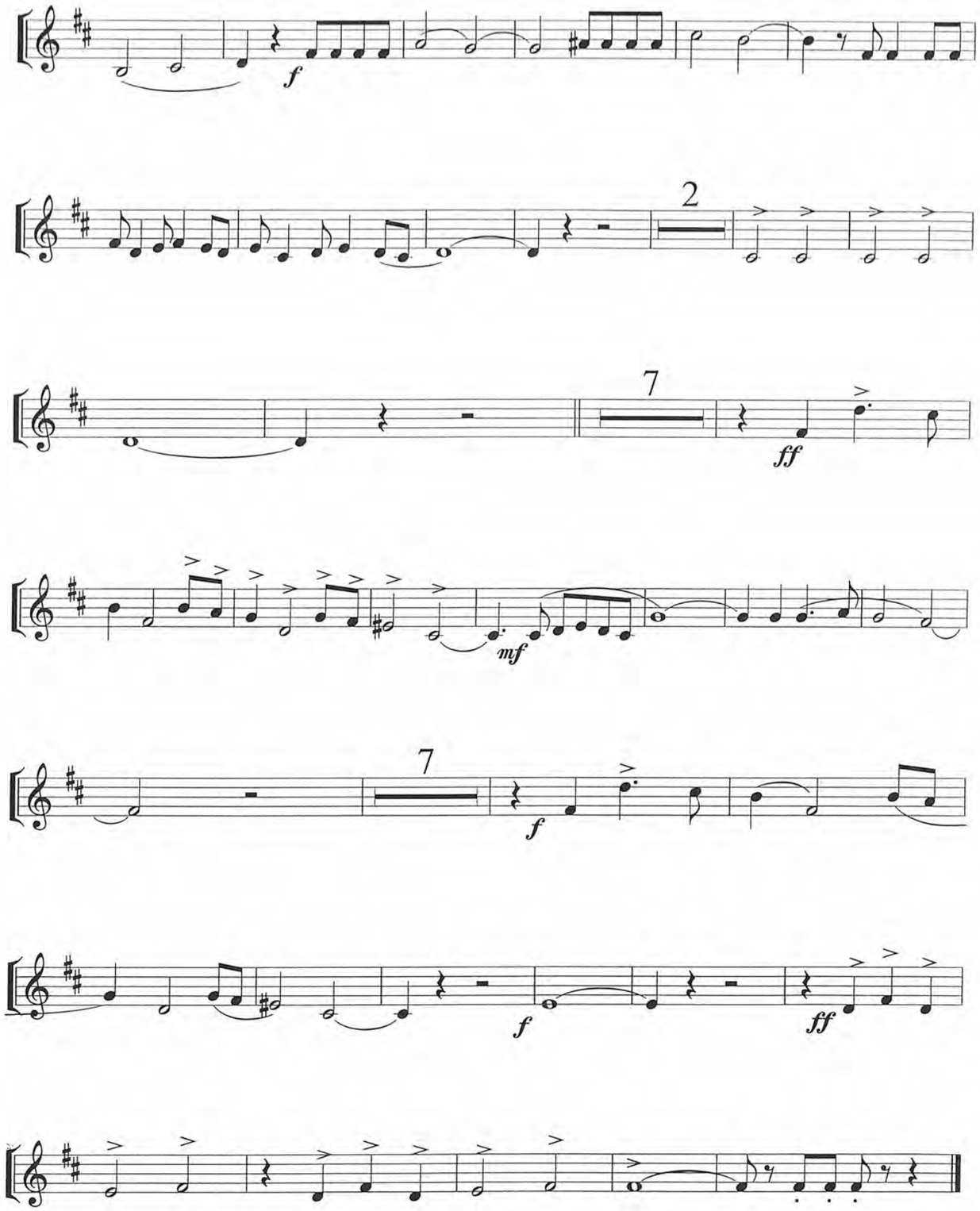

MEDLEY BOLEROS II

BANDA MUNICIPAL DE MÚSICA
ALMEDINILLA (Córdoba)
ARCHIVO
Director José Molina Comino

TROMBON 1º

C. VELAZQUEZ
J. BRITO
O. FARRÉS
Arreglo e Instrumentación de J. Molina

maestoso

♩= 70

ff

♩= 100

2

f

gliss

f

fz *fz*

fz *fz*

f

7

f

mf

f

mf

f

fz

2

f

mf

fff

mf

mf

f

f

ff

MEDLEY BOLEROS II

BANDA MUNICIPAL DE MÚSICA
ALMEDINILLA (Córdoba)
ARCHIVO
Director José Molina Comino

TROMBON 2º

C. VELAZQUEZ
J. BRITO
O. FARRÉS
Arreglo e Instrumentación de J. Molina

maestoso

♩= 70

ff

♩= 100

2

f

gliss

f

fz *fz*

f

7

f

mf

f

mf

f

fz

2

f

mf

fff

mf

mf

f

f

ff

MEDLEY BOLEROS II

BANDA MUNICIPAL DE MÚSICA
ALMEDINILLA (Córdoba)
ARCHIVO
Director José Molina Comino

TROMBON 3º

C. VELAZQUEZ
J. BRITO
O. FARRÉS
Arreglo e Instrumentación de J. Molina

maestoso

♩= 70

ff

♩= 100

2

f

gliss

f

fz *fz*

fz *fz*

f

7

f

mf

f

mf

f

fz

2

f

mf

fff

mf

mf

f

f

ff

MEDLEY BOLEROS II

BANDA MUNICIPAL DE MÚSICA
ALMEDINILLA (Córdoba)
ARCHIVO
Director José Molina Comino

BOMBARDINOS Do

C. VELAZQUEZ
J. BRITO
O. FARRÉS
Arreglo e Instrumentación de J. Molina

maestoso

♩= 70

ff

♩= 100

mf

f

mf

mf

f

f

mf

mf

f

mf

f

mf

f

f

mf

f

mf

ff

mf

f

ff

ff

MEDLEY BOLEROS II

BANDA MUNICIPAL DE MÚSICA
ALMEDINILLA (Córdoba)
ARCHIVO
Director José Molina Comino

BAJOS

C. VELAZQUEZ
J. BRITO
O. FARRÉS
Arreglo e Instrumentación de J. Molina

maestoso

♩= 70

ff

♩= 100

mf

f

mf

mf

f

f

mf

mf

mf

f

mf

f

f

mf

ff

mf

f

ff

ff

MEDLEY BOLEROS II

MARACAS

BANDA MUNICIPAL DE MÚSICA
ALMEDINILLA (Córdoba)
ARCHIVO
Director José Molina Comino

C. VELAZQUEZ
J. BRITO
O. FARRÉS
Arreglo e Instrumentación de J. Molina

♩= 70 6 ♩= 100

mf

mf

mf *mf*

2

f *mf*

3

mf

MEDLEY BOLEROS II

BANDA MUNICIPAL DE MÚSICA
ALMEDINILLA (Córdoba)
ARCHIVO
Director José Molina Comino

TIMBALES

C. VELAZQUEZ
J. BRITO
O. FARRÉS
Arreglo e Instrumentación de J. Molina

♩= 70 maestoso

LA/RE

ff

♩= 100

2

f

4

2

f

SOL/RE

4

f

2

f

LA/RE

5

mf

p

p

f

mf

2

f

2

8

ff

mf

7

2

f

ff

MEDLEY BOLEROS II

BANDA MUNICIPAL DE MÚSICA
ALMEDINILLA (Córdoba)
ARCHIVO
Director José Molina Camino

BATERIA

C. VELAZQUEZ
J. BRITO
O. FARRÉS
Arreglo e Instrumentación de J. Molina

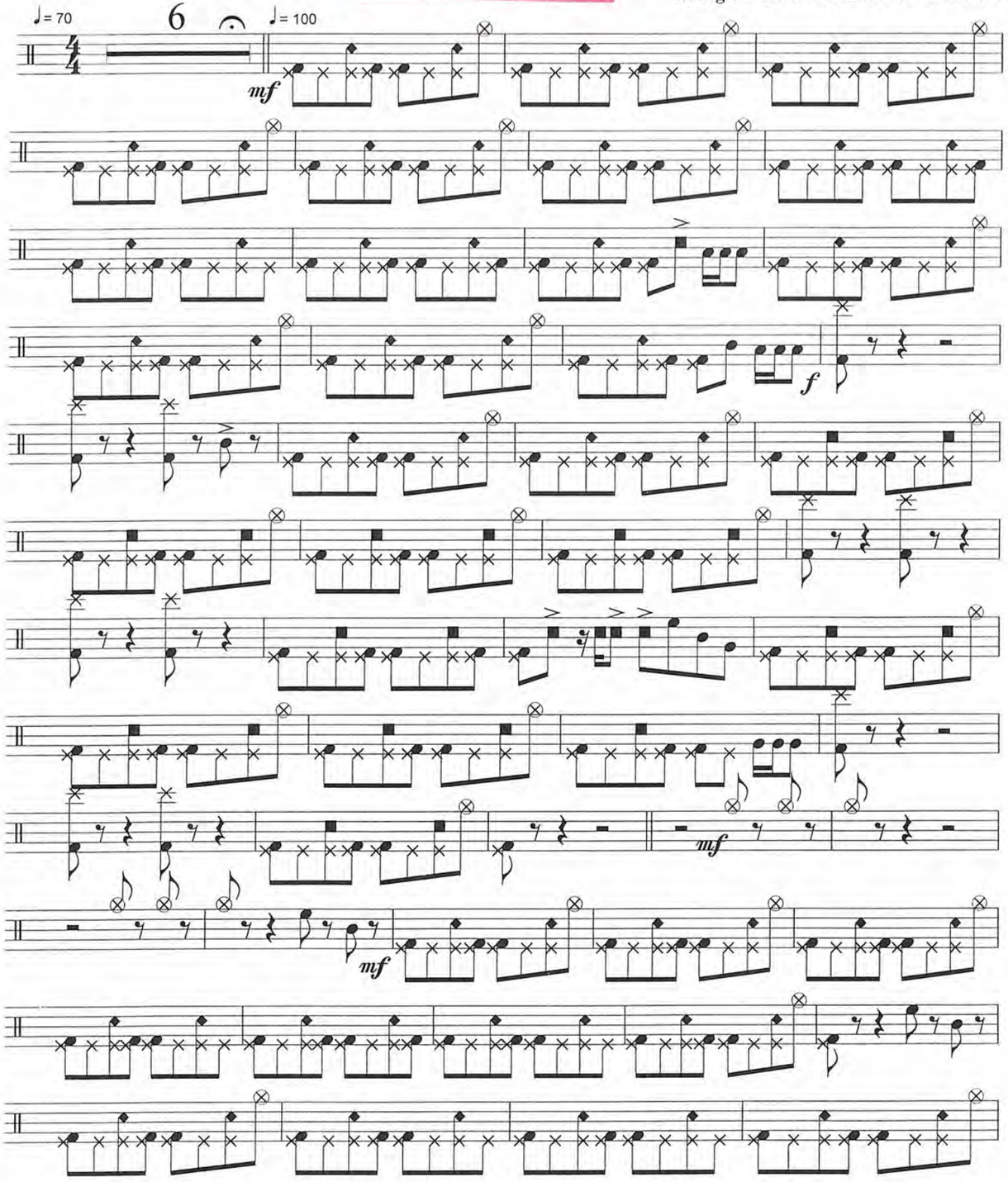

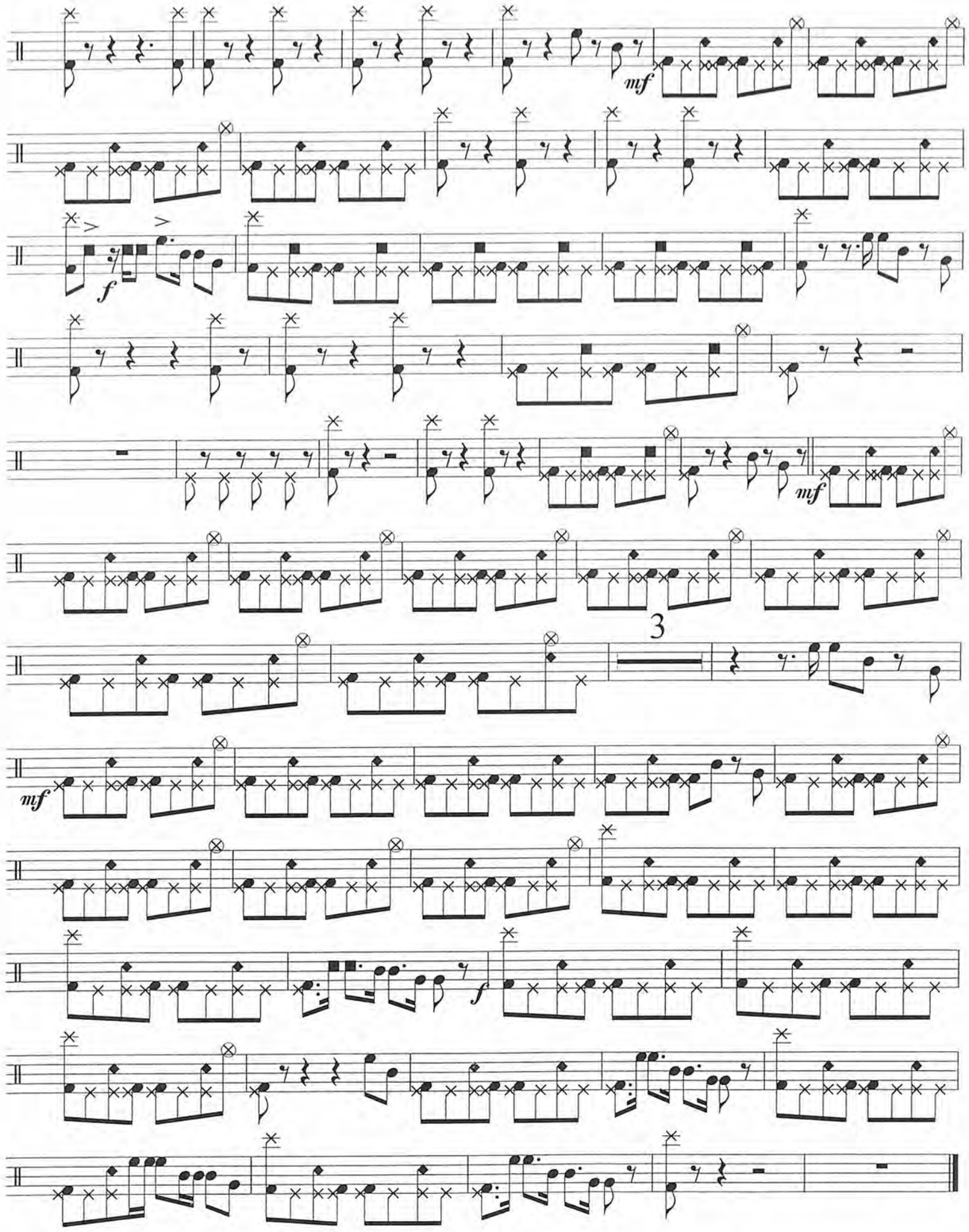

MEDLEY BOLEROS II

BOMBO y PLATOS

BANDA MUNICIPAL DE MÚSICA
ALMEDINILLA (Córdoba)
ARCHIVO
Director José Molina Comino

C. VELAZQUEZ
J. BRITO
O. FARRÉS
Arreglo e Instrumentación de J. Molina

maestoso

♩= 70

♩= 100

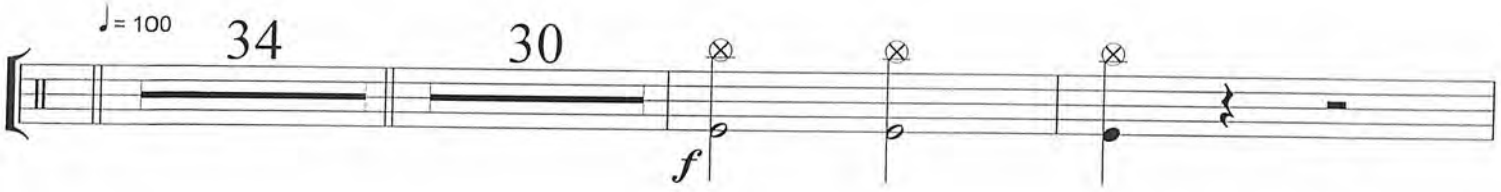

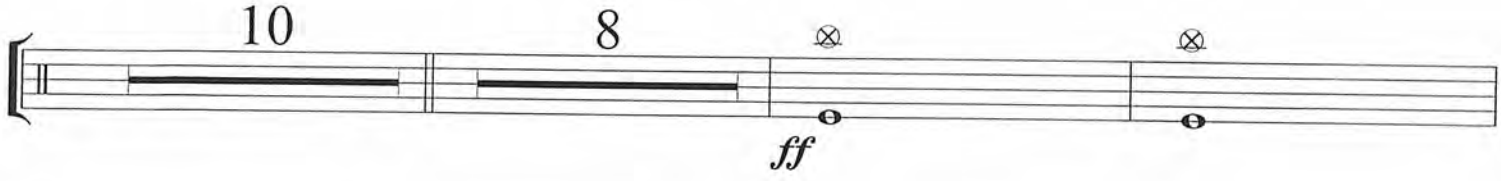

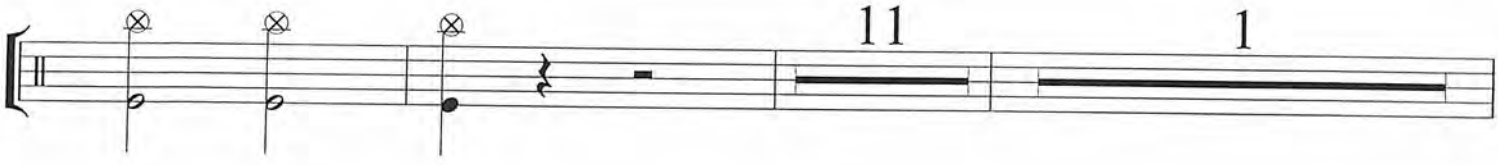

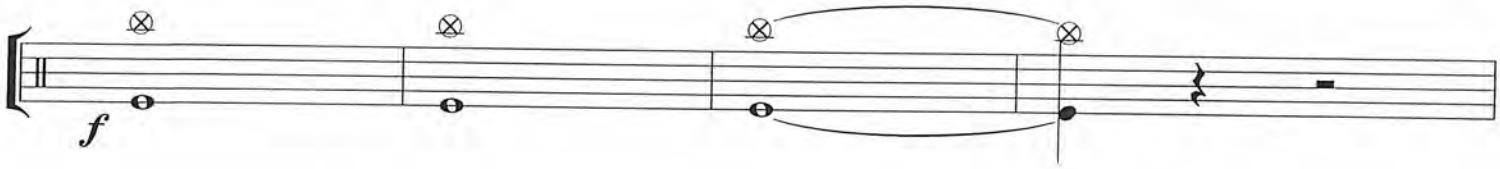

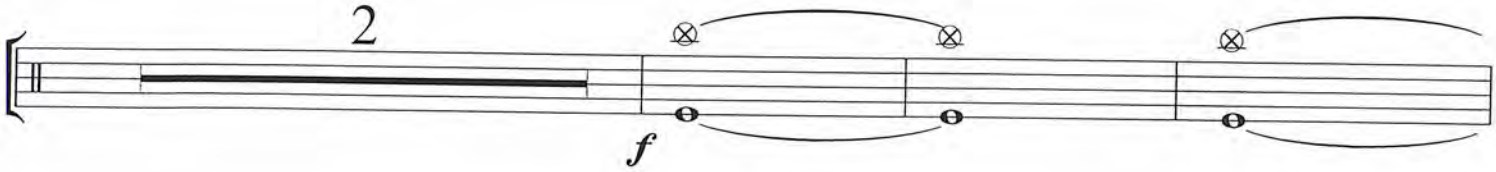

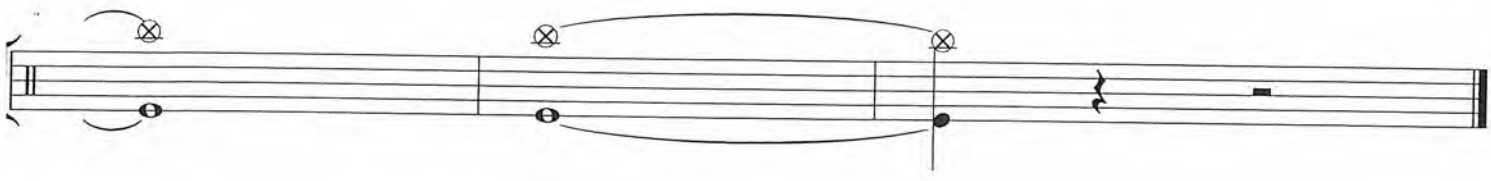

MEDLEY BOLEROS II

BOMBARDINO 2º Sib

BANDA MUNICIPAL DE MÚSICA
ALMEDINILLA (Córdoba)
ARCHIVO
Director José Molina Comino

C. VELAZQUEZ
J. BRITO
O. FARRÉS
Arreglo e Instrumentación de J. Molina

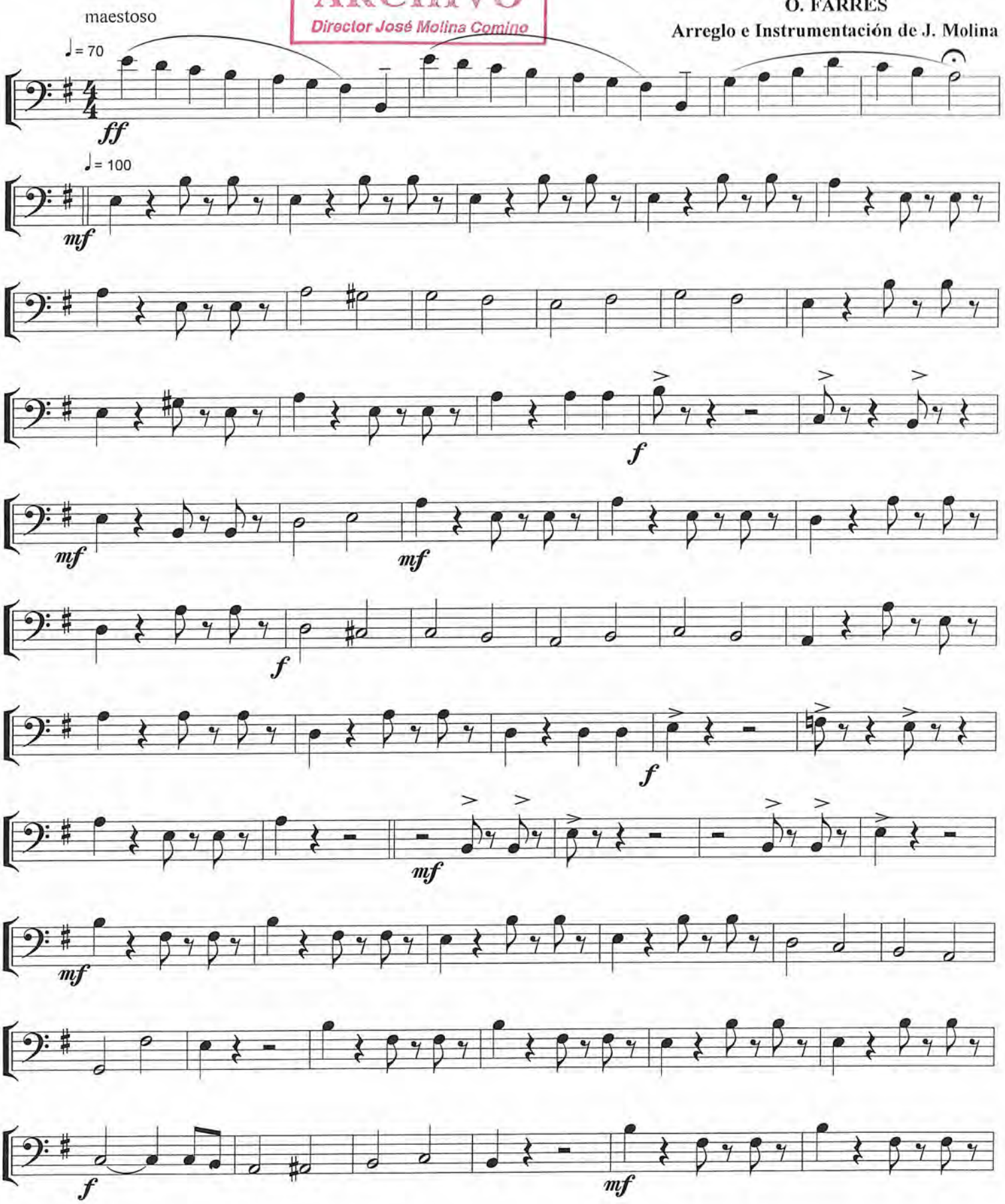

MEDLEY BOLEROS 2 BOMBARDINOS
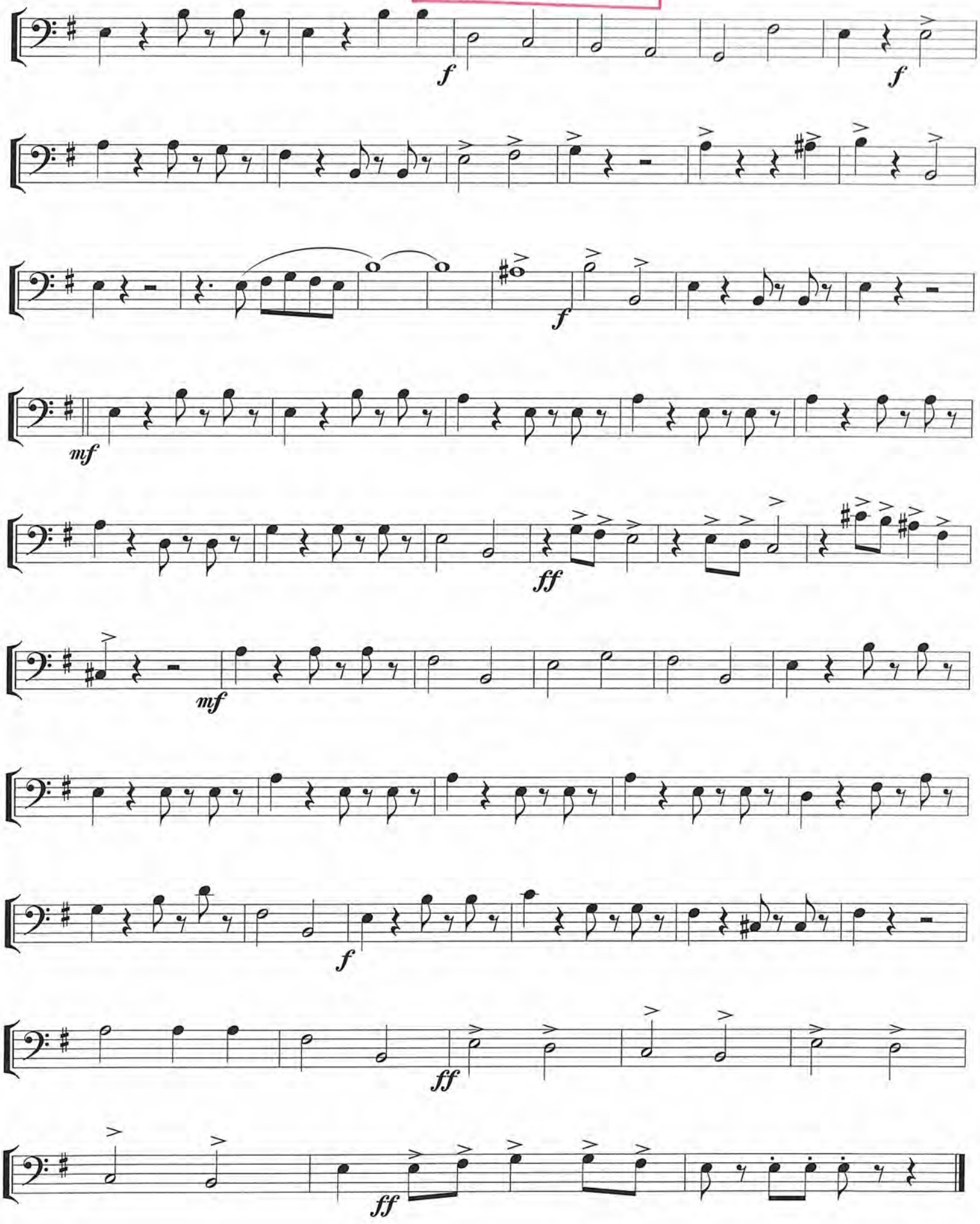
BANDA MUNICIPAL DE MÚSICA
ALMEDINILLA (Córdoba)
ARCHIVO
Director José Molina Comino